

fogão
joão rural

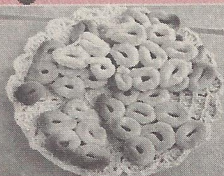

Rosquinhas
do tempo
da vovó

REVISTA NASCENTES

PARAIBUNA, AGOSTO/2002 N°23

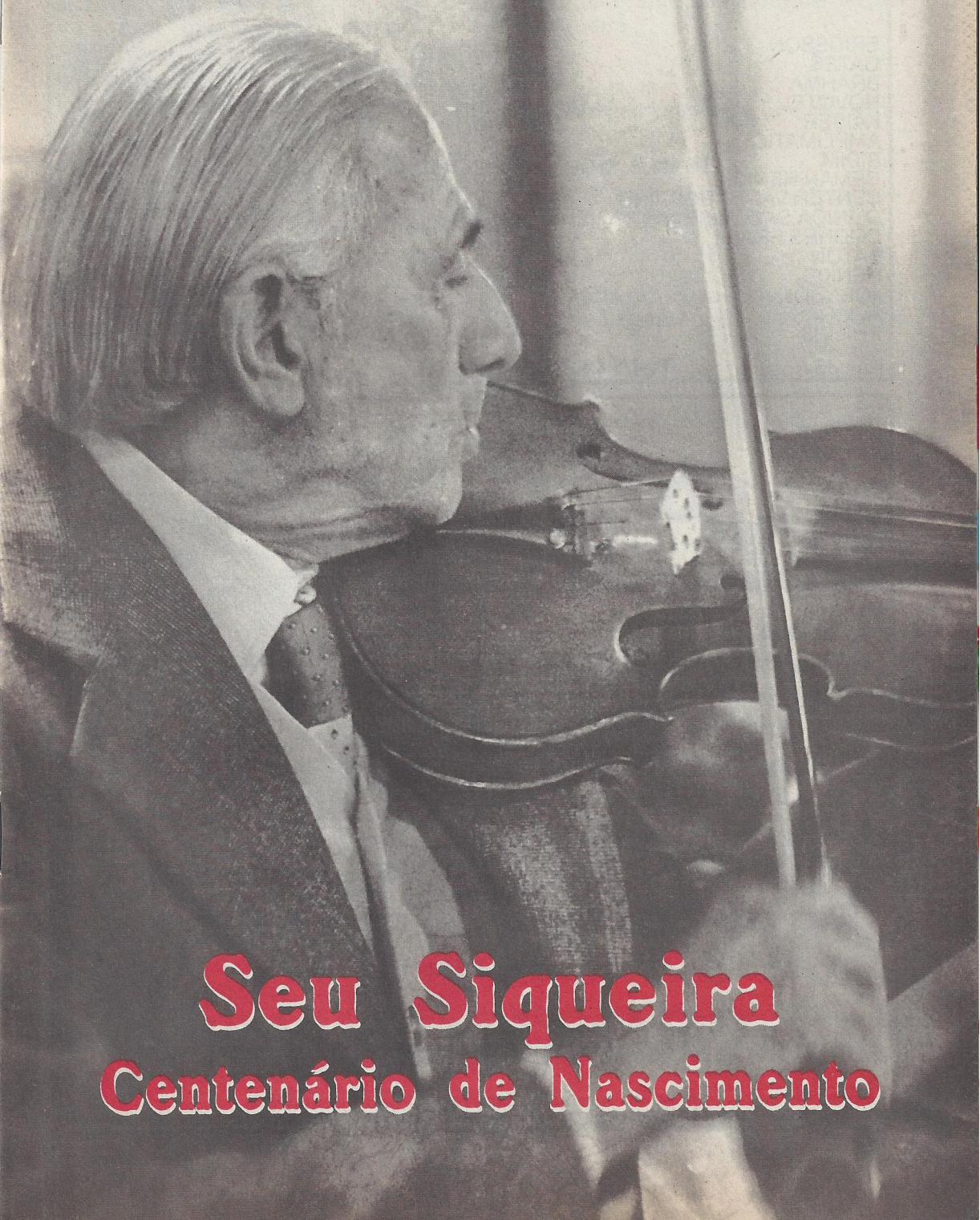

Seu Siqueira
Centenário de Nascimento

Drogaria Nossa Senhora do Rosário

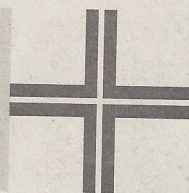

"Tratando sua saúde
do berçário ao centenário"

WALTER Farmacêutico

**Atendemos
em domicílio**

ERICSSON

GATES

BRAHMA

NOVOTEL

KAISER

AMPLIMATIC

BIDIM

CEMAN HENKEL

CENTER VALE SHOPPING

CLINICA SÃO JOSÉ

COGNES BRASIL

EATON

HENKEL

JOHNSON

AVIBRÁS

PHILIPS

CEBRACÉ

VIAÇÃO SÃO BENTO

TRANSMIL

VIAÇÃO CAPITAL DO VALE

VIAÇÃO REAL

BREDA TURISMO

SOLECTRON

COOPER

HITACHI

PANASONIC

PROLIM

TRANSVIP

UNIVAP

POLICLIN

VIAÇÃO JACAREÍ

MONSANTO

SABESP

BEBIDAS CAMPEÃO

FUNDHAS

EMBRAER

KODAK

ORION

ENGESEG

LASTRO SEGURANÇA

SEGVAP

MANSERU

PREFEITURA SJCAMPOS

WAL-MART

BUNDY

VOLKS

Rua do Rosário, 124 **Tel.: (12) 3974-0893**

Móveis Usados Da Tica

**CAMA, MESA,
GUARDA-ROUPA,
COLCHÃO,
MÁQUINA
DE LAVAR ROUPA,
FOGÃO,
LIQUIDIFICADORES,
BATEDEIRA.**

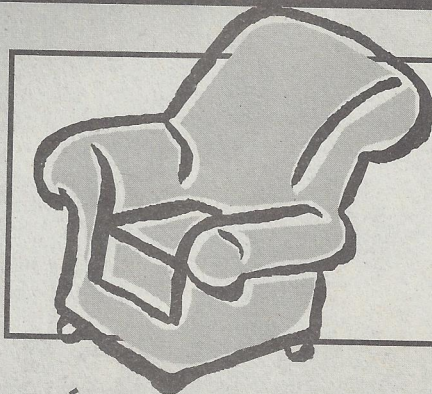

MÓVEIS E ELETRODOMÉSTICOS EM GERAL

COMPRAMOS E TROCAMOS

**VENDEMOS COM PAGAMENTO
EM ATÉ 10 VEZES SEM JUROS**

Largo do Mercado, 90 - Tel.: 12 3974 00 85

Homenagem

Esta edição acabou se transformando num documento histórico, para quem conhecia o saudoso Seu Siqueira, ou para quem nem sabe quem foi.

A Revista Nascentes registra mais esse momento de nossa história, para firmar cada vez mais nosso papel de publicação voltada para nossas tradições e raízes.

Dentro deste contexto, queremos convidar a todos os paraibunenses, amantes de nossas tradições, para participarem de uma missa em memória ao nascimento de Benedito Siqueira e Silva, o Seu Siqueira, no próximo dia 30, às 19h30, na Igreja Matriz.

João Rural

4-Artigo

Um pouco sobre a vida e a maneira de ser do Mestre Seu Siqueira.

6-Varanda

A coluna das pequenas grandes notícias em destaque

7-Memória

A vida de um dos maiores artistas de Paraibuna, contada pelo seu filho e algumas notas e letras deixadas pelo Seu Siqueira.

12-Memória

O lado musical sacro e de seresteiro do Seu Siqueira.

13-Fogão do João Rural

As deliciosas receitas de rosquinhas que as nossas vovós faziam com muito carinho e sabor.

20-Cultura

Nossa cultura foi muito bem representada durante o Revelando o Vale, que aconteceu em São José dos Campos.

22-Tamoios

A tão esperada duplicação da Rodovia dos Tamoios, ainda pode demorar.

23-Televisão

O programa Valemar que já é exibido pela TV Band Vale, vai ser transmitido também pelo canal pago Agrosat, a partir de setembro.

NASCENTES

Tiragem de 3 mil exemplares, com circulação em Paraibuna e na Rodovia dos Tamoios.

DIRETOR
João Rural

**COMERCIAL
DIAGRAMAÇÃO E ARTE**
José Vicente de Faria

Correspondência
Caixa Postal 51 - CEP 12.260-000 -
Paraibuna-SP
Comercial (12) 9701-9602
Jornalismo (12) 9763-2815
Recados e Fax (12) 3974-0548

Publicado e Impresso
JAC Editora Ltda
Rua São Paulo, 275
São José dos Campos -SP

VEM AI

Paraibuna GUIA ANUAL 2003

O MELHOR E MAIS COMPLETO
GUIA COMERCIAL DE PARAIBUNA
RESERVE SEU ESPAÇO PUBLICITÁRIO
NOVO TELEFONE (12) 3974-0548

Ao mestre com carinho

No final da década de 50 tomei o primeiro contato com o Seu Siqueira. Na Rua Morta, meu pai passou para comprar as doses do farmacêutico mais respeitado da cidade. Eram as doses e outros remédios salvadores de muitos doentes. Era famoso um preparado para a dor de barriga.

Na década de 60 tive novo contato com o mestre, já no curso ginásial, onde ministrava aulas de matemática. Era um professor exigente e sistemático, mas por isso mesmo respeitado.



No final da década de 70, pude realmente entender quem era esse homem para Paraibuna. Muitos da cidade o olhavam meio de lado, principalmente alguns políticos.

Em longas conversas com Seu Siqueira, pude saber um pouco de sua vida e de seus pensamentos. Por viver e pensar muito além de seu tempo, Seu Siqueira tinha, logicamente, seus antagonistas na cidade. Mas viveu seu caminho tranquilamente, fazendo suas receitas, tocando e cantando na Igreja com o Côro, sendo Juiz de Paz e, principalmente, compondo músicas e escrevendo seus poemas, sempre em homenagem a cidade de Paraibuna e seus costumes.

Muita coisa que ele criou, ficou perdido no tempo, principalmente porque algumas pessoas da cidade não concordavam com seu pensamento "modernista". Então, ele preferiu ficar imbuído em suas criações, seu violino, onde era um verdadeiro mestre. A imagem que todos mais lembram é do Seu Siqueira dando sua volta pela cidade, comprimentando a todos, dando tapinhas no rosto de quem podia. Certa vez em conversa com ele, soltou a seguinte frase:

"O futuro é de vocês e eu sempre estarei ao lado dos jovens. Velho retrógado, não adianta nem me procurar, porque velho retrógado tem é que ficar em casa. Eu vou continuar dando minha voltinha. O futuro é dos jovens"

APIÁRIO FLORADA DA SERRA

José Nogueira

Mel e própolis de Paraibuna
analisados pela UNITAU
- Universidade de Taubaté -

R. Dr. J. Batista Brasileiro, 121
Fone: (12) 3974-0653 - 9764-2924
Paraibuna-SP

AUTO CENTER PARAIBUNA



SERVIÇOS

VENDAS

Amortecedores - Pastilhas
Discos de Freios - Pneus

Alinhamento Computadorizado
Balanceamento Eletrônico
Cambagem - Suspensão - Troca de Óleo
Retífica de Disco e Tambor de Freio

PROMOÇÃO: Troca de óleo a partir de R\$ 2,90

ATENDIMENTO COM QUALIDADE

Tel: 3974-3741 Pça. Maj. Marc. A. de Moura, 16 -Pça. Rodoviária

SABOR & ARTE

RESTAURANTE & SELF-SERVICE

Almoço self-service com sobremesa

Caldinhos, massas e fondue
à noite nos sábados e feriados

Café colonial, chocolate colonial
Vinhos e petiscos

Grande variedade em comidas

Espaço cultural
para os artistas da região

Tel: (12) 3974 3496
Praça da Matriz, 17

DEPÓSITO MARTELO

AJUDANDO VOCÊ A CONSTRUIR SEU FUTURO

O MAIS COMPLETO PARA CONSTRUÇÃO

5%*

APROVEITE !!!

DESCONTO

OU TUDO EM

12X

SEM ENTRADA



Telefones



3974 0523

3974 0633

*Desconto concedido somente para pagamento a vista
**T.A.C. de R\$ 10,00 - Taxa de Juros de 3,9%
Sujeito a aprovação de crédito pelo B. Cacique

PARAIBUNA, AGOSTO DE 2002

NASCENTES

5



Shell GAS



Vale Construir

VARANDA

IDOSOS

A direção do Lar Vincentino está em fase acelerada de reformas do prédio. Quem quiser ajudar na obra é só entrar em contato com a entidade. No próximo dia 31 de agosto às 20h30 tem um show com Miltinho Silva e Banda Sistema 5, com renda para o Lar.

VIGÍLIA

No dia 24 de agosto acontece uma Vigília Religiosa no Bairro do Remédinho. A participação é livre e os interessados podem entrar em contato na Igreja Matriz.

FOLCLORE

A Escola Irmã Zoe está realizando de 22 a 25 de agosto a Festa do Folclore, com exposições e apresentações de grupos da escola e da cidade.

FESTA I

Nos dias 24 e 25 de agosto a festa é no Bairro do Itapeva, em louvor a Santa Terezinha. A festa organizada pelos festeiros do bairro, terá missa, rezas e o tradicional fogado aos participantes.

FESTA II

Dias 7 e 8 de Setembro estará acontecendo a Festa do Bairro do Remédio. E no dia 8, às 6 horas da manhã estará saindo a tradicional romaria de pe-

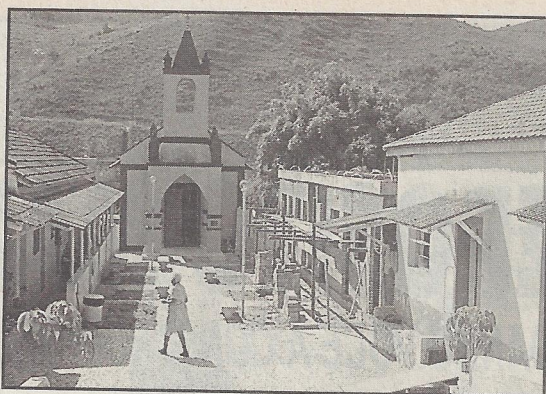

destres, da Pça da Matriz. Os interessados podem procurar pela Amélia, pelo telefone 9718-9028.

FUNDAÇÃO

A diretoria da Fundação Cultural "Benedito Siqueira e Silva" continua com sua programação da domingueira de viola, mas em novo horário. Agora as apresentações acontecem das 15h às 17h, no Largo da Matriz. Continua também o projeto de forró nos bairros rurais.

Uma boa medida da Pre-

estará também no Shopping Taubaté, divulgando nossas atrações turísticas e artísticas.

SUCESSO

No ano passado falamos aqui a respeito dos "pessimistas de plantão", com relação ao Village Parahybuna. Pois bem, agora está tudo pronto, inaugurado, muito antes do tempo planejado pela família Vilhena. É um empreendimento modelo para a região e para outros projetos imobiliários do município.

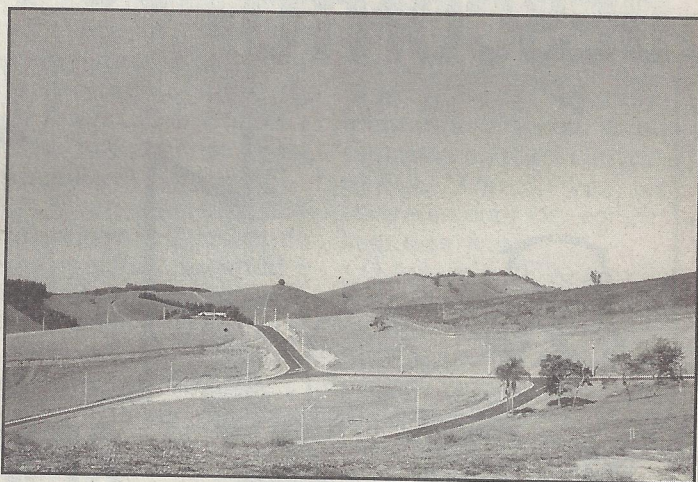

MAURO'S

Publicidades



Divulgação com carro de som e sonorização de ambientes

Rua Cel. Fco Tobias das Neves, 44 - Tel.: 3974-0317 / 3974-0721

Cantina Tradição



Servimos pratos variados todos os dias e jantar. Temos Picanha e Alcatra ao alho e sal grosso Pacu feito na hora Aos sábados e domingos Fogado legal Marcos ou Suely

Tel.: (12) 3974-3491
Rua da Bica, 19 - Centro
Paraibuna-SP



O Mestre completaria cem anos em agosto

No dia 30 de agosto de 1902, com o sol rasgando o manto de neblina que envolvia, a pacata cidade de Paraibuna, sorriu com certeza, ao ouvir o vagido do mais novo filho desta Terra, que viera ao mundo naquela noite de inverno que antecederia a manhã. E o lar modesto do casal José Soares de Siqueira e Anna Rosa de Siqueira e Silva estava regozijando de alegria e felicidade, com a vinda à luz de um rebento, que no livro de assento de nascimento do Cartório da cidade veio a ser registrado com o nome de Benedicto Siqueira e Silva, nome confirmado na pia batismal da Igreja Matriz de Paraibuna.

Muito magro e de resistência física aparentemente precária,

recebeu durante toda sua infância e adolescência, os cuidados especiais de seus pais, que policiaram seus passos e direcionaram sua educação, sempre no sentido da área da saúde.

De inteligência brilhante e habilidade invejável, logo cedo liderava as brincadeiras,

Fazemos Regularização de seu Comércio

Tel.: (12) **3974 0509**

Luciana Faria
arquiteta

Seu Siqueira, durante a noite de autógrafos de seu livro, em 1981

construía pipas e “pagaios” que elevava ao ar contra o vento, fabricava balões coloridos, que subiam para o alto junto com os seus sonhos de menino. Em 15 de dezembro de 1915, ao concluir o “Curso Preliminar”, no Grupo Escolar Dr. Cerqueira César, recebeu das mãos do ilustre Diretor Eduardo José de Camargo, o respectivo “Certificado de Habilitação”.

Cursou em seguida o segundo grau na Escola que viria a ser conhecida mais tarde como Colégio Estadual e Escola Normal Nogueira da Gama, em Guaratinguetá, e lá fez o preparatório para a Escola de Farmácia que frequentou em seguida, na

Cursos Livres de Música

SEMITOM

MATRÍCULAS ABERTAS

Tel.: (12) **3974 3103**
R. Pe. Américo, 198 - Vl. de Fátima

INFOTEC
Cursos de Computação

CURSO BÁSICO ADULTO
INTRODUÇÃO À MICRO INFORMÁTICA / WINDOWS ME / INTERNET / WORD 2000 / EXCEL 2000 / POWER POINT 2000 / ACCESS 2000 / FRONT PAGE 2000 / COREL DRAW 7.0

Há 5 anos a sua melhor opção em Cursos de Computação.

VAGAS LIMITADAS

CURSOS PROFISSIONALIZANTES
CONTABILIDADE / ADMINISTRAÇÃO / AUTOMAÇÃO DE ESCRITÓRIO / DEPARTAMENTO DE PESSOAL / MARKETING E PROPAGANDA

Método Interativo
Easycorp



1 aluno por computador
Aulas 100% práticas
Curso básico adulto e infantil
5 cursos profissionalizantes

Convênio com desconto para alunos da



R. Cel. Camargo, 173 - Centro

Tel.: (12) 3974-0814 e-mail: infotecursos@aol.com

MEMÓRIA

simpática cidade de Pindamonhanagaba.

De Pinda, Seu Siqueira, como tornou-se conhecido, guardou as melhores recordações de seu tempo de estudante, das serestas e dos bailes que eram animados indefectivelmente pelo violão que executava com habilidade ímpar, e que lhe granjeou o apelido carinhoso de "Zé Violão". Nessa época, ainda, além das aulas na Escola de Farmácia, tornou-se mestre na insuperável habilidade de manobrar os tacos na difícil arte de Bilhar Francês, ou o popular "carambola", como é vulgarmente conhecido.

Formou-se na tradicional "Escola de Farmácia e de Odontologia" de Pindamonhanagaba, recebendo das mãos do Diretor, Dr. Monteclaro César, no dia 15 de dezembro de 1923, o título de Farmacêutico. Recebeu também como prêmio, por ter sido aprovado todos os anos, e

concluído o curso em primeiro lugar, com Nota 10 em todas as cadeiras, um anel de formatura, que guardava com carinho e exibia com orgulho.

Em 1924 estabeleceu-se com a Farmácia São José em Paraibuna. Exerceu a profissão com todo o amor, dedicação, carinho e desvelo até o ano de 1969, quando encerrou a parte comercial, porém continuou atendendo aos amigos e fregueses graciosamente, orientando tratamentos de doentes através de suas "fórmulas" e "poções" tradicionais.

Durante todo o tempo que exerceu a profissão, entremeou as suas atividades com várias funções públicas que exerceu durante sua



vida. Assim, por duas vezes exerceu as funções de Promotor Público e Curador Geral, nomeado pelo eminente Juiz Dr. Getúlio Evaristo dos Santos, conforme Portaria N. 40, de 28 de maio de 1929 e Portaria N. 41, de 17 de junho de 1929. Exerceu as funções de 2. Suplente de Delegado de Polícia, nomeado pelo Chefe de Polícia do Estado de São Paulo, Dr. Cordeiro de Faria, em 26 de janeiro de 1932. Ocupou durante muitos anos o cargo de Juiz de Paz e de Casamentos, e no exercício dessas funções, foi chamado, em várias oportunidades, para assumir o cargo de Juiz de Direito da Comarca de Paraibuna, em substituição ao MM. Juiz Titular Dr. Áureo Cerqueira Leite.

PRIS VÍDEO
PRODUÇÕES

Fotos e Filmagens

Revelação e Ampliação

FOTOS 3 X 4 NA HORA

TELEFONES

(12) **3974 0776** E **3974 0801**

Av. Cel. Nabor N. Santos, 300

ELETRÔNICA
PAULO SERRA

ESPECIALIZADO EM CONSERTO
DE TELEVISORES
EM PRETO E BRANCO E EM CORES

17 anos
no ramo

Pesqueiro **Mandizeiro**

SISTEMA PAGUE-PESQUE

Lanch.- Play-Ground - Camping

Estacionamento fechado
Pesca livre no Rio Paraíba
Churrasqueiras - Piscinas

R\$ 3,00 pessoa/dia

Criança até 7 anos não paga

Tamoios - km 38,5
Estr. Cesp -135 - B. Rio Claro
Tel.: (12) 3974-0466

Aberta diariamente das 8h00 às 22h00
Perfumaria e Medicamentos em Geral

DROGARIA
SÃO LUIZ

Pça. Manoel Antônio de Carvalho, 88 - Centro
Tel: (12) 3974-0262 cia@fontefarma.com.br



Elegu-se vereador à Câmara Municipal de Paraibuna por várias legislaturas. Foi candidato à Prefeito Municipal, por partido de oposição ao Governo do Estado, que exerceu na ocasião, todo tipo de pressão, para que fosse eleito o candidato do Governo.

A vida do Seu Siqueira ficou indelevelmente marcada por vários traços que

caracterizavam a sua personalidade. Metódico, o método era o artigo primeiro da lei que regia a sua vida. Tudo era feito no tempo e na hora certa e com rito certo. Tinha hora certa para todas as suas atividades, desde o momento que acordava até a hora que dormia.

Autodidata - Lia e estudava, além do tempo que para isso era reservado, aproveitando toos os

Familiares de Seu Siqueira e autoridades, por ocasião do sancionamento da Lei que criou a Fundação Cultural "Benedicto Siqueira e Silva", em 4 de dezembro de 1994.

momentos que lhe sobrava. Tinha obsessão por novos conhecimentos. Gostava de estudar, desde a matemática, com a qual se divertia resolvendo problemas intrincados de álgebra e aritmética, até História da Civilização, que conhecia profundamente, passando por toda gama de conhecimentos de línguas, incluindo o latim, geografia, ciências, etc

Músico - Era profundo conhecedor e de rara sensibilidade. Deixou

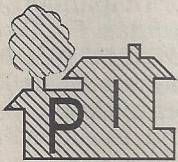

C.45.035

Parahybuna
Imóveis

R. Dr. João Fonseca, nº 17, Centro
Paraibuna-SP
parahybunaimov@ig.com.br

Plantão aos Sábados
até às 18 horas

TEL/FAX: (12) 3974-0364 - (12) 3974-0854

CHACARA - 4.000 M2
 próx. cidade Paraibuna, linda vista Rio Paraiba, bom acesso,
preço de ocasião. R\$ 10.000,00

REPRESA - SÍTIO 2,5 HECTARES
 casa sede com piscina, salão de jogos, casa colono,
garagem para barcos, excelente acesso para Represa.
R\$ 125.000,00

CHACARA - 10.000 M2
 casa com 4 dorm., bosque, pomar, luz, boa topografia.
R\$ 45.000,00

FAZENDINHA - 31 HECTARES
 toda formada, capineira, nascentes, cachoeira, estábulo,
baías, casas de colono, próx. Rod. Tamoios, excelente
localização. R\$ 275.000,00

SÍTIO 12 HECTARES
 boa topografia, pastagem toda formada, riacho, pouca mata,
 próx. asfalto. R\$ 50.000,00

LOTE - 700 M2
 plano, água, luz e telefone, R\$ 20.000,00.

LOTE CENTRO - 230 M2
 Centro, semi-plano, bom local. R\$ 16.000,00

CASA CENTRO - 02 DORM.
 sala, copa, cozinha. R\$ 45.000,00

CASA CENTRO - 03 DORM. (1 SUÍTE)
 sala, copa, cozinha, dep. empregada, garagem e quintal.
 AT 500 m2 - R\$ 90.000,00

SÍTIO - 4,2 HECTARES
 casa, pomar, córrego, energia elétrica, excelente acesso
 R\$ 45.000,00

CHACARA - 5.000 M2
 casa, luz, água, boa topografia, pomar. R\$ 25.000,00

SÍTIO 13 HECTARES
 Pastagem formada, cachoeira, nascentes, boa topografia,
 riacho, próximo a S.J.Campos. R\$ 70.000,00

FAZENDA - 110 ALQUEIRES
 bom local, casa sede, casa colono, luz, curral, pequena
 margem represa, cachoeira lago, pasto formado.
 R\$ 400.000,00

CASA 3 QUARTOS
 Sala, cozinha, quintal e edícula, garagem
 para 2 carros. R\$-70.000,00

CHACARA- 4.000 M2 -Casa c/350 m2,
 piscina, pomar, excelente local. R\$150.000,00

LOCAÇÃO

Centro

Casa Centro 3 dorm. (1 suíte), sala copa, cozinha, edícula,
 churrasqueira, garagem p/ 2 carros, excelente local .
 R\$800,00

Casa Centro 3 dorm. (2 suítes) sala, varanda, coz., banh.,
 área de serviço. R\$ 500,00.

Casa Vila Camargó - c/ 2 dorm. (1 suíte) , sala cozinha,
 banheiro, área de serv. e garagem. R\$ 350,00

Apartamento - c/ 1 dorm., sala, coz., banheiro, área de
 serv. e garagem. R\$ 250,00

Apartamento - 2 dorm., sala, cozinha, banheiro, área de
 serv. e garagem. R\$ 300,00

Pontos comerciais

Rua da Bica (aprox. 30 m2) - R\$ 250,00
 Rua Major Soares, c/ banheiro, R\$-250,00
 Rua Humaitá. c/ banheiro. R\$180,00

Temos outras opções de imóveis rurais e urbanos

Memória



Siqueira (ao violino) no Grupo de Seresteiros na década de 30.

várias obras de extraordinária beleza, infelizmente quase todas perdidas. Somente para ilustrar, de certa feita ele compôs uma Missa solene e encaminhou ao Dr; Carlos de Campos, que na época era Governador do Estado de São Paulo, pedindo para que fizesse a crítica da obra. Campos era profundo conhecedor de música, mandou celebrar a missa no Mosteiro de São Bento, em São Paulo.

Após a missa, ao invés de crítica, ele mandou um convite para uma bolsa de Estudos em Milão, para aperfeiçoamento de música. Tocava vários instrumentos porém especializou-se no violino, instrumento que executava com raro virtuosismo.

Durante 50 anos, com muito amor e dedicação, regeu o Côro da Igreja Matriz de Paraibuna.

P o e t a - Estilo essencialmente romântico, de muita inspiração e lirismo, destacou a beleza de nossa natureza, do rio que tanto amava, das flores e dos perfumes em nossos corações ao evocar momentos felizes outrora vividos, da Banda de Música e do coreto, do cinema no velho barracão do mercado, das Semanas Santas e outras festas religiosas e dos saraus luxuosos nos opulentos casarões. Cantou sobretudo, nos seus versos, o amor. Cantou o amor à terra e à sua gente. Cantou com invulgar ternura o amor à família, à mãe, esposa e filhos e seus versos eram tão ternos que até hoje se sente o calor de sua voz.

Mestre- Era no ensino que ele mais se realizava. Tudo o que aprendia em muitas horas de estudos, era para transmitir aos seus alunos. E queria aprender cada vez mais,

para transmitir cada vez melhor. Não media esforços nem sacrifício para ensinar, sem se preocupar com qualquer contribuição. Quando foi criado o primeiro Ginásio de Paraibuna, junto ao Orfanato Santo Antonio, dirigido pelas Irmãs de Caridade, ele lecionou durante quatro anos consecutivos, sem receber qualquer remuneração.

Assim, a maior dádiva que recebia era ver o seu aluno caminhar em frente, no rumo firme de um futuro seguro, e se possível colhendo louros e alcançando a glória.

Pintor - Jamais teve uma formação clássica, mas no seu estilo primitivo, resguardou a imagem de velhos casarões, e deixou gravado em várias telas o retrato colorido de nossa querida Paraibuna antiga.

Com tudo isso, inteligência e cultura, era sobretudo humilde. Amava os pobres e as crianças, principalmente as desamparadas. Por isso que foi durante muito tempo Presidente do Asilo de São Vicente de Paulo, em Paraibuna. Gostava de conversar durante longo tempo com os velhinhos a quem levava sempre um remédio e uma palavra de carinho, de amizade e de conforto. Procurava, dessa forma, mitigar-lhes os sofrimentos do corpo e da alma.

As crianças ele procurava sempre orientar e mostrar o bom

B A Z A R do Déia

Para as suas compras a melhor idéia

Papelaria
Presentes
Eletro-Eletrônicos
Produtos para
Informática
e Celular

Bomba dos Amigos do Agenor e da Fia

"Qualidade e Honestidade"

O pioneiro em lançamento em cartões de crédito e separação em vendas a prazo (cheque pré-datados) e a vista

Tel.: (12) 3974-0064
Rua Cel. Martins, 217

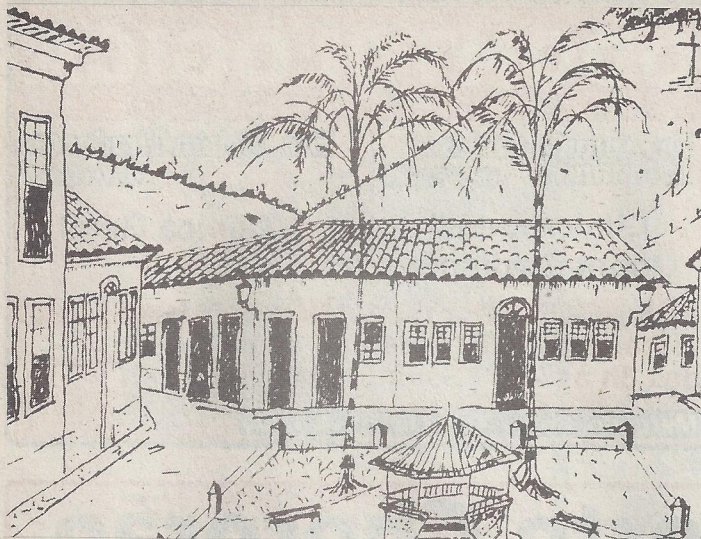

caminho, da verdade e da virtude. Amava os jovens porque seu espírito foi sempre jovem, jamais envelheceu. Nunca qualquer pessoa chegou até ele e saiu sem uma palavra de carinho, de

estímulo, ou de otimismo. Depois de 58 anos de união matrimonial, vividos todos com o mesmo amor, faleceu em 2 de agosto de 1987, deixando entre nós sua amantíssima esposa, Da.

O VIOLINO CALADO

Ao inesquecível pai, amigo, músico e poeta, Benedito Siqueira e Silva.

Quando te vejo, violino, assim calado,
Mudo, sem vida, como o mestre que partiu,
Lembro-me que ainda há pouco, alegre, afinado,
O mais belo canto de amor de ti surgiu.

Quando o arco tocava as cordas distendidas,
Movido pela mão do mestre que te amava,
Tu treinavas canções alegres, divertidas,
Outras vezes gemias de amor e até choravas.

Hoje ao ver-te violino, assim calado,
Sem som, sem vibração, sem ritmo, sem trinado,
Minha' alma geme e chora a dor dos separados.
Preferia que estivéssemos ainda unidos,
Trilhando juntos o caminho dos ungidos,
Ou deitados todos três de lado a lado

Anésia Barreto de Siqueira e Silva, os filhos Maria Clélia de Siqueira Salerno, casada com Dr. Cássio Salerno, Dr. José Barreto de Siqueira e Silva, casado com Dalva França de Siqueira e Dr. José Lamartine de Siqueira e Silva, casado com Olinda Ahwner de Siqueira e Silva. Deixou 7 netos e 2 bisnetos.

Teve, enfim, todas as virtudes de um anjo bom que trouxe muito amor, alegria, carinho, amizade, para todos que com ele conviveram, e quando partiu, atendendo o chamado do grande Pai Cleste, deixou orfão, não somente a sua família, mas todo o povo de Paraibuna que hoje, mais do que nunca, por todo amor que ele dedicou, e que existe, faz parte como nós, da mesma família, da nossa família, e por tudo o que foi e fez, não o esquecerá jamais. (José Barreto de Siqueira e Silva)

REFRIGERAÇÃO BETO GAMA

telefone:
(12)9768-6504

PARAIBUNA, AGOSTO DE 2002

NASCENTES

PARABOX
Antenas
Parabólicas
e TV por Assinatura

Confira
Promoções Mensais

STV
O MELHOR EM PRA VOZEL

Century
ELECTRO-ELECTRONICS

Tel.: 3974-0925 / 9763-2121
Largo do Mercado, 145

Johnny
Auto Peças

Peças e Acessórios

CHEQUE
PARA 30 DIAS

R. Cel. Nabor N Santos, 76 Tel.: 3974-0446

CLÍNICA ODONTOLÓGICA

Dr. Ernesto Maia
Miranda CRO 12.070

Clínica Geral

Dr. Antonio Carlos
E. Miranda CRO 52.694

Clínica Geral
Odontopediatria

Dra. Naiara Tiradentes
CRO 60.462

Clínica Geral

Horário de Atendimento
Segunda a Sexta das 8h às 22h / Sábado, das 8h às 18h

Largo do Mercado, 86 Tel.: (12) 3974 02 06

Auto Posto Chororão

Temos
DIESEL

Tel.: (12)
3974-1000

Troca de Óleo / Filtros FRAM / Gasolina
Álcool qualidade **BR** / Extintor

Revendedora: Ultragás



Rodovia dos Tamoios, km 34 - Paraibuna

N NAVES

Indústria e comércio

PORTÕES AUTOMÁTICOS E MANUAIS

Projeto Fabricação e Montagem
Portões automáticos e manuais
e estruturas metálicas

APARELI
COM GAR

- ▶ Circuito Fechado de TV
- ▶ Vídeo-Porteiro
- ▶ Interfonia
- ▶ Cerca Elétrica

Atendemos
toda a região
do Vale e Litoral



Eurus 20

TeleFax: (12) **3974 3505**

Av. Dr. Carlo Guimarães (Beira Rio), 250 - www.navesportoes.com.br

O Seu Pernoite com Conforto e Sossego

Suítes espaçosas
Com televisor
Ducha com Aquecimento a Gás
Linda vista da cidade e rio Paraibuna

Pousada
Mirante

do parahybuna



TELEFONES

(12) 3974 00 18 / (12) 9701 96 02

Av. São José, 53 - casa 1 - Centro - Paraibuna
www.pousadamirante.hpg.com.br

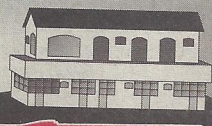

GISELE MÓVEIS

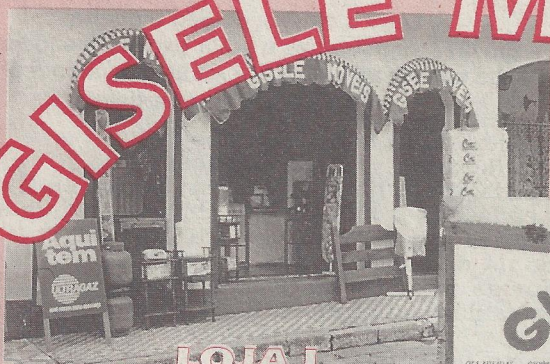

LOJA I

**AGORA
COM PRODUTOS
PARA CAMA
MESA E BANHO.**



LOJA II

Móveis em Geral

DISTRIBUIDOR



LOJA 1 - Pça. Manoel A. Carvalho, 192
LOJA 2 - Av. São José

TEL.: (12) 3974-0234
TEL.: (12) 3974-0012

LANCHONETE E RESTAURANTE

FAZENDÃO



**“Qualidade, higiene e pronto
atendimento, aliados
à hospitalidade, amizade
e respeito ao consumidor,
são também temperos
usados por nossa cozinha.”**



**Agora,
pães quentes
a toda hora
para seu lanche**



TEL: (12) 3974-0589 / FAX: (12) 3974-0287
Rodovia dos Tamoios, km 45 - Paraibuna-SP
fazendao@fazendao.com

Alma de músico

Quem conheceu e conviveu com o Seu Siqueira, pode lembrar muito bem sua capacidade musical. Autodidata em música, melhorou seus conhecimentos com o famoso maestro Póca.

Em conversa com ele, na década de 70, Seu Siqueira informou que conseguiu seu primeiro violino, comprado pelo seu pai, de uma Folia de Reis que visitou a cidade na década de 20.

Ele foi um dos primeiros músicos do cinema na cidade, cujas primeiras exposições aconteciam dentro do Mercado. Seu Siqueira e outros músicos assistiam ao filme primeiro, numa sala fechada, para depois tocarem na hora da exibição pública.

Quando saíam da sala, o povo estava na

porta, querendo saber como era o filme. Mas eles não contavam nada.

Durante a vida participou das serestas da

cidade e se dedicou muito a fazer músicas religiosas. Aliás, foi Mestre Capela, dirigindo o Coro Paroquial por muitos anos.

É dele a música do Hino de Santo Antonio e do Tri-Centenário, com letra do Pe. Ernesto. Fez ainda várias partituras para as músicas de missa. Muitas dessas partituras estão salvas por integrantes do Coro Paroquial, mas seria necessário que isso tudo fosse registrado, para que não se perca no tempo.

Canção Paraibunense

Letra e música do Seu Siqueira.

Em 1977, registramos o autor cantando e tocando essa música ao violão. Talvez seja o único registro musical gravado do artista.

Terra de Sonho e de encantos mil
Ninho de amor, recanto da felicidade
Em cada rosto há sempre um sorriso em flor
Em cada canto mora a dor de uma saudade
Oh! quem me dera junto de ti um dia
Viver no doce enlevo em que eu vivia
Naquelas frescas, lindas madrugadas
Com sabiás cantando à beira das estradas

Debaixo desse céu azul
Concha enfeitada com estrelas de prata
Das noites, na serenata
Se ouvia o som mavioso de uma serenata
E sob os raios virgens de luar
Que são punhais ferindo corações
A fascinação do meu sonhar
Ouvindo essas canções.

Tenho saudade do teu lendário rio
Do chororão com aquele seu chorar perene
Dos pirilampos com lanterninhas azuladas
Daquelas grandalhões lampiões de querosene
Tenho saudade do Morro do Rocío
Das borboletas de azas esmeradas
E dos sabiás cantando à sombra das ramadas.

Estância Ecológica TERRA VIVA

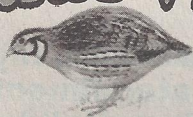

PRODUÇÃO DE ALIMENTOS NATURAIS
com responsabilidade social
e preservação da natureza
Codorna - Pato - Galinha Caipira

Tel.: (12) 3974 3403

Paraibuna-SP

PORTAL PRAÇA

"Self-Service"
e "A La Carte"

Agora temos
porções de:

Lambari - Tilápia - Chouriço - Torresmo
Carne de Porco na Banha - Mandioca
Picanha na Chapa, etc.

O único na cidade com Fogado todos os dias

Largo da Matriz, 7 - Tel. (12) 9768-7609 / 3974-1088

TEKINHA

Sport e Boutique

O melhor da moda
para você



CARMIM

colcci

Tel.: (12) 3974-3197
R. do Meio, 34 - Calçadão
teka.carla@bol.com.br

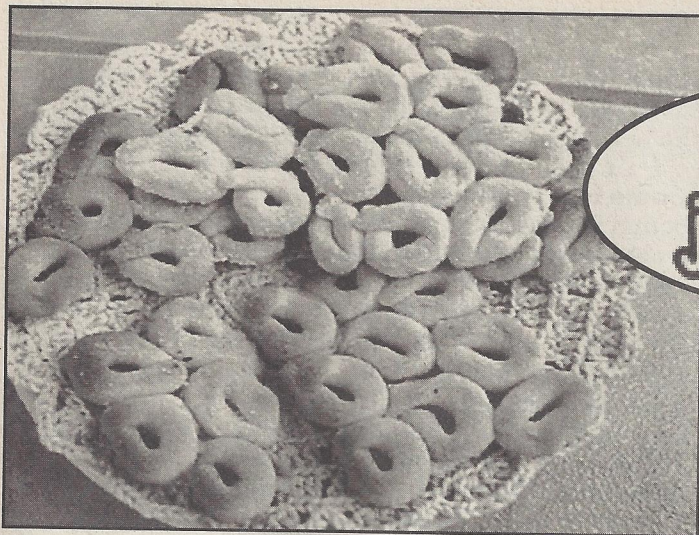

fogão
joão rural

Rosquinhas do tempo da Vovó

Rosquinha de Aguardente

Ingredientes- ½ kg de farinha de trigo, 4 colheres (sopa) de açúcar, 2 colheres (sopa) de banha,

2 colheres (sopa) de manteiga, 2 colheres (sopa), rasa, de amoníaco, 5 ovos, 1 xícara (chá) de aguardente e 1 pitada de sal.

Como fazer- Bata os ovos

com o açúcar, adicione o restante dos ingredientes e amasse bem, deixando em ponto mole. Faça as rosquinhas e asse em forno médio.

Rosquinha Apreciada

Ingredientes- ½ kg de farinha de trigo para o fermento, feito de véspera. 2 kg de farinha de trigo, 8 ovos, 4 claras, 2 colheres (sopa) de manteiga, 4 colheres (sopa) de gordura, 1 xícara de leite, 1 colher (sopa) de sal e açúcar a

DEPÓSITO VALE VERDE

Tudo para sua construção
desde o básico até o acabamento

ENTREGAMOS EM TODA REGIÃO

Temos MADEIRAS e TELHAS
Confira!

FÁBRICA DE BLOCOS IRMÃOS FORTUNATO

Artefatos de cimento em geral

- Mourões para cerca e alambrado
- Blocos 10, 15, 20
- Manilha 20, 30, 40, 60
- Anéis para poço
- Canaleta para bloco
- Esteio de cimento para rancho

**O MELHOR
BLOCO DA REGIÃO**

Av. São José, 166 - Centro - Paraibuna - SP

Telefax: (12) 3974-0190

FOGÃO

gosto.

Como fazer- Bata os ovos com a clara e o açúcar. Misture o fermento, a manteiga, a gordura, o leite, o sal e misture bem. Por último vá adicionando a farinha de trigo, sovando bem até ponto de massa firme. Faça as rosquinhas, deixe crescer e leve ao forno médio.

Rosquinha de Araruta

Ingredientes- ½ kg de araruta, ½ kg de polvilho doce, ½ kg de açúcar, 300g de farinha de trigo, 1 colher (sopa) de manteiga, 1 colher (sopa) de banha, 3 ovos, e sal a gosto.

Como fazer- Bata os ovos com o açúcar e adicione os outros ingredientes. Com água acerte o ponto da massa. Deixe descansar, faça as rosquinhas e leve para assar em forno médio.

Rosquinha de Manteiga

Ingredientes- 1 kg de

farinha de trigo, ½ kg de açúcar, 6 ovos, 3 colheres (sopa) de manteiga, 1 colher (café) de sal, 1 colher (café) de amoníaco e 1 xícara (chá) de leite.

Como fazer- Bata os ovos com o açúcar, desmanche o amoníaco no leite, adicione e mexa bem. Junte os outros ingredientes e amasse bem, deixando em ponto firme. Faça as rosquinhas, coloque em assadeira untada e leve em forno quente.

Rosquinha Doce

Ingredientes- 1 prato de farinha de trigo feito fermento de véspera, 8 ovos, 1 prato de açúcar, 1 garrafa de leite, 1 colher (sopa) de bicarbonato, 1 colher (sopa) de sal, 1 colher (sopa) de manteiga e 2 colheres (sopa) de banha e farinha de trigo para dar ponto.

Como fazer- Faça o fermento de véspera. Na hora de fazer as rosquinhas, adicione todos os ingredientes ao fermento, misture bem a vá colocando a farinha de trigo,

para deixar a massa em ponto firme. Sove bem, faça rosquinhas, coloque em forma untada e asse em forno médio. Pode-se deixar torrara.

Rosquinha Jacareí

Ingredientes- ½ kg de farinha de trigo, ½ kg de polvilho doce, ½ kg de farinha de arroz, ½ kg de araruta, ½ kg de açúcar, 250g de manteiga salgada e ovos para amassar.

Como fazer- Misture o trigo, o polvilho, a farinha de arroz, a araruta e o açúcar. Adicione a manteiga e mexa bem. Por último vá colocando os ovos e sovando, até que a massa fique em ponto firme. Faça as rosquinhas e asse em forno quente.

Rosquinha Macia

Ingredientes- ½ kg de farinha de trigo, 250 g de açúcar, 3 ovos, 3 claras, 1 colher (sopa) de manteiga, 1 pires de gordura, 1 colher (café) de sal, canela e cravo

Padaria
Pão Perfeito

Pão quente
a toda hora

Pão de batata
especial

Doces típicos

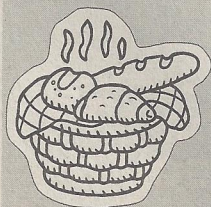

Tel.: 3974-0202

Pça. Marcelino A. de Moura (Rodoviária)

Auto Posto
Paraibuna

Combustível
com qualidade

BR

Lavagem
e troca de Óleo

Casa
JOAQUIM de Carne
CAMARGO

Carnes Frescas
Linguiça
Leitão
Frango

Frango recheado
pronto para assar

Pça. Rodoviária, 63
Tel.: 3974-0478

DEPÓSITO
HUMAITÁ

Material elétrico,
hidráulico,
pintura, ferramentas.

VENHA CONFERIR!

Tel.: **3974-0177**
Rua Humaitá, 32

Celeste Imóveis

CRECI 25.500

Fazenda com 89,00 alqueires, casa simples + casa de caseiro, luz, água, várias nascentes, pequena mata natural. Final de linha, extensa e linda margem de represa (álbum de fotos). Escritura ok.

Sítio 11,00 alqueires, casa sede, casas de colono, 3 lagos, várias nascentes, luz, curral, pomar, paiol, horta, pastagem. Margem da Rodovia dos Tamoios. Escritura Ok. R\$ 200.000,00

Linda Casa de Campo, galpão para festas, pomar, gramados, jardins, iluminação, ribeirão, bosque, pastagem, eucalipto, mata natural, linda vista, luz Elektro, em área de 11,00 alqueires, excelente acesso - 6 km da Tamoios. Bairro do Espírito Santo, com escola, postinho de saúde e telefone comunitário.

Sítio 5,00 alqueires, casa, luz, pomar, água, nascente e lago, braquiária, a 3 km do asfalto. R\$ 70.000,00. Escritura ok.

Chácara c/ 48.400 m2, casa sede com piscina, casa colono, parque infantil, campo futebol society, lago, a 2km do asfalto.

Chácara de 30.000 m2, ampla casa sede avarandada, casa caseiro, casa de visitas, piscina, pomar, gramados, canavial, pastagem, com luz e água, a 1,0 km do Condomínio Village de Paraibuna na Rod dos Tamoios, ótimo acesso. Escritura ok.

Chácara 20.000 m2, bela casa sede avarandada, churrasqueira, salão de festas, casa caseiro, chiqueiro, galinheiro, horta, extenso pomar, pequena mata e pastagem, luz Elektro, água de nascente, ribeirão com linda cachoeira, bom acesso, a 4km do asfalto.

Chácara com 6.000 m2, com casa, luz, água, pastagem, margem da Rod. dos Tamoios, próximo ao Condomínio Village Paraibuna. R\$ 75.000,00.

Chácara de 3.600 m2, linda casa de 3 quartos (piso jatobá, sintecada, fogão a lenha, mobiliada, nascente, galinheiro, horta, pomar, luz. 15 km da cidade, ótimo acesso.

Represa de Paraibuna, chácara com 12.000 m2, casa, luz, água, a 7 km da Tamoios. R\$-40.000,00

Chácara- Bairro do Cuba, 1.363 m2, boa casa sede com 3 quartos (1 suite) + quarto fora, 2 banheiros dentro e 2 banheiros fora, luz água, telefone, ótimo acesso. R\$70.000,00.

Chácara 2.200 m2, sem benfeitorias, asfalto, luz, ótima topografia a 4 km da cidade.

A 300m do rio Paraiba, local de muito peixe (poço das 28, cachoeira e poço do Morumbi). Facilito.

Chácara de 1.700m2. no centro de Paraibuna, com casa antiga precisando de reforma (luz, água, telefone, esgoto, coleta de lixo), pomar. Escritura Ok. R\$80.000,00

Casa na Vila Camargo, reformada, com 3 quartos. R\$ 30.000,00. Escritura ok.

Ponto Comercial -Avenida Beira Rio, com estrutura para 2º andar. Escritura ok.

Edícula em meio lote (4X30m), na Rua Mons. Dutra. Escritura ok.

Barco para 12 pessoas em ótimo estado, todo reformado, pronto para uso, com 15 coletes salvavidas, já colocado na água.

Natividade da Serra

Fazendinha, (ideal para lazer e hotel fazenda), com tudo pronto, casa sede antiga restaurada, piscina, asfaltado em torno da casa e piscina, cozinha industrial completa, campo de futebol, 3 casas de colono, quiosque com churrasqueira para convenções, 2 alojamentos montados para 50 pessoas cada um, mangueiro de 1.200 m2, galinheiro de alvenaria, pomar, 5 lagos próprios para criação de peixes, luz, pastagem, 20 alqueires de eucalipto, 12 alqueires de mata natural com trilhas, a 4 km do asfalto (estrada boa) e a 8km da cidade de Natividade da Serra. Escritura Ok.

CARAGUATATUBA

Lote de 370 m2, R. Sebastião Nepo-muceno, a 50m da Pça Cândido Mota (Pça da Igreja da Matriz), plano, não precisa aterro, casa velha, escr. registrada. R\$ 80.000,00.

JAMBEIRO

Canaã, com 5.100m2, ótimo acesso, pequena casa, azulejada e piso frio, com móveis novos (geladeira, fogão, armários), com água, luz, 2 platôs grandes próprio para campo de futebol, com seguro. Documento Ok (permite financiamento e saque de FGTS). R\$-35.000,00.

=====*Contamos com assessoria jurídica na área cível e trabalhista (Inventário, Usocapião, regularização de escrituras, contratos e títulos, separação, cálculos trabalhistas, indenização por rescisão de contrato de trabalho, etc.), com os advogados Dra. Vanessa Valentin Celeste, Dr. Vicente de Paulo Camargo, e Dr. Roberto Celeste. Regularizamos seu INCRA (CCIR), ITR e Imposto de Renda.*=====

Temos dezenas de ofertas de chácaras, sítios, fazendas e imóveis urbanos.

Pça. da Matriz, 31 - Centro Tel. (12) 3974 0178 / Fax: 3974 0258
celeste10@uol.com.br

FOGÃO

moído.

Como fazer- Bata os ovos com as claras e o açúcar, adicione os outros ingredientes, deixando o trigo por último para acertar a massa em ponto firme. Faça as rosquinhas e asse em forno médio.

Rosca de Rainha

Ingredientes- 24

ovos, 1 prato raso

de açúcar, 1 prato de farinha de trigo, 10 colheres (sopa) de fermento de cerveja, 12 colheres (sopa) de gordura, 12 colheres (sopa) de manteiga derretida, 1 colher (sopa) de sal e trigo para acertar o ponto da massa.

Como fazer- Bata as claras em neve, junte as gemas, o açúcar, o prato de farinha de trigo e o fermento. Bata tudo e deixe descansar. No dia

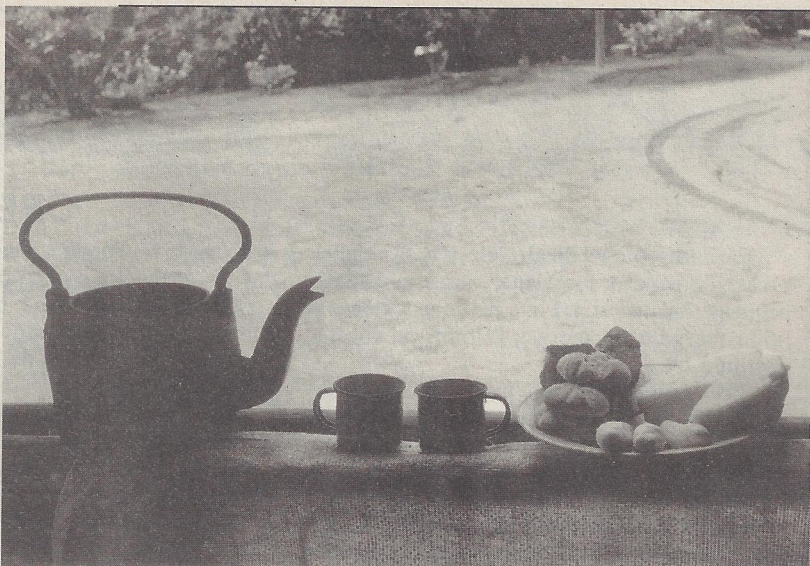

seguinte junte a gordura, a manteiga e o sal e adicione, aos poucos, a farinha de trigo, amassando até em ponto firme. Sove muito bem e deixe crescer. Faça as rosca e asse em forno regular.

Rosquete

Ingredientes- 1 prato de farinha de trigo para fermento. 14 ovos, 4 gemas, 8 colheres (sopa) de gordura, 4 colheres (sopa) de manteiga, 1 colher

(sopa) de sal, farinha de trigo para dar ponto.

Como fazer- Com 1 prato de farinha de trigo, faça o fermento e reserve. No dia seguinte, adicione os ovos, a gordura derretida, a manteiga e o sal e bata muito bem. Vá colocando o trigo, aos poucos, até o ponto de sovar. Depois de sovar bem, deixe descansar e faça as rosquetes. Passe uma a uma em água fervente, coloque em assadeira untada e leve em forno quente. Depois de assadas, passe açúcar por cima, enquanto estiver quente.

Rosquinha de Sal

Ingredientes- ½ kg de farinha de trigo para o fermento, 1 xícara (chá) de gordura, 2 colheres (sopa) de manteiga, 1 garrafa de

SUELY MIRANDA

arquitetura e interiores

Edifício New Center - sala 49 - Vista Verde
Alameda Harvey Weeks, 14- S.J.Campos-SP

Pinga Jotinha

Artesanal

Cachaça Rapadura Melado Açúcar Mascavo

Venha nos visitar

Sítio JJ - Estrada José Joaquim de Almeida, km 7
Bairro do Porto - Paraibuna - SP

VENDAS: Rua Dr. Oscar Thompson, 129 - Centro
Tel.: (12) 3974 0374 pingajotinha@uol.com.br

CASA VÉIA

COISAS CAPIRAS

Sob direção de Pedro Morumbi

Refeições caseiras, sábados e domingos
- galinha, peixe, quirera, feijoada, pato no sal grosso

Lanches - Petiscos - Peixes - Pizzas

tel.: (12) 3933-4535 (durante a semana)

Bairro do Itapeva - km 7

leite, 1 colher (sopa) de sal, 1 colher (sopa) de açúcar, 6 ovos e 1 ½ kg de farinha de trigo.

Como fazer- Faça o fermento e reserve. No dia seguinte bata os ovos com o açúcar e junte ao fermento, mexendo bem. Adicione a gordura, a manteiga, o leite e o sal e mexa bem. Junte por último a farinha de trigo, misturando tudo até em ponto de sovar. Deixe descansar para crescer. Faça as rosquinhas, coloque em assadeiras untadas leve ao forno brando, deixando torrar um pouquinho.

Faça as rosquinhas e asse em forno quente.

Rosquinha Estefânia

Ingredientes- 1 xícara (chá) de farinha de trigo, 2 xícaras (chá) de polvilho, 1 xícara (chá) de açúcar, 2 colheres (sopa) de manteiga, 1 colher de gordura e 4 ovos.

Como fazer- Bata os ovos com o açúcar, fazendo um creme. Adicione os outros ingredientes, misture e sove bem a massa. Faça as rosquinhas, coloque em assadeira untada e asse em forno quente.

Rosquinha de Manteiga

Ingredientes- 1 kg de farinha de trigo, 1/2 kg de açúcar, 6 ovos, 3 colheres (sopa) de manteiga, 1 colher (café) de sal, 1 colher (café) de amoníaco e 1 xícara (chá) de leite.

Como fazer- Bata os ovos com o açúcar, fazendo um creme. Adicione a manteiga, o sal e o amoníaco dissolvido no leite e misture bem. Junte o trigo e amasse bem. Faça as rosquinhas, coloque em assadeira untada e asse em forno médio.

Rosquinha Sem Ovos

Ingredientes- 1 ½ kg de farinha de trigo, ½ kg de açúcar, ½ kg de banha derretida, 1 colher (sopa) de bicarbonato, 1 copo de leite, uma pitada de sal.

Como fazer- Bata o açúcar, a banha derretida, o leite e o bicarbonato. Adicione o trigo e vá mexendo, deixando a massa em ponto firme.

PARE DE SONHAR, REALIZE!!!
Compre seu carro, casa ou moto

Imagens meramente ilustrativas



CASA E CARRO
a partir de
R\$ 150,00

s/ consulta SPC ou Serasa
s/ comprovação de renda
s/ fiador/avalista

Ligue agora
Tel.: (12) 3911-2073
(12) 9703-3611

MOTO
a partir de
R\$ 65,00

Não é consórcio - Não é financiamento

C&E Consultoria, Representações e Negócios
Rua Vilaça, 195 sala 17
Centro - SJCampos - SP

Temos também planos para consórcio, ligue-nos e consulte.

SUL AMERICA
CAPITALIZAÇÃO
Super Fácil

CRO: 42886
DRA. GILMA CAMARGO
CIRURGIÁ DENTISTA
Ortodontia
Clínica Geral
Adultos e Crianças
LOOK MAMI
Aparelhos fixo e Removível
CONVÊNIO: CESP, Cooper, Clinimed, Coopersaúde, Embrac
TEL.: (12) 39740201
R. Mj. Ubatubano, 140 - lado ADEC

Casa Santa Apolônia

Enxoval completo para bebê
Moda Infantil de 0 a 12 anos
Lilica Ripilica, Lilica Baby,
Tigor, entre outras
Blusas de linha feminina adulto
Tel.: (12) 3974 08 59
R. Mj. Ubatubano, 140 - lado AEP

RANCHO SANTA APOLÔNIA

BETO CAMARGO
Alojamento de animais
Compra e Venda de Animais
Promoção de Eventos
Telefones:
(12)3974-0860
(12) 9764-4256
Rdv.Tamoios, km 40- Paraibuna

DEPOSITO J R CORREIA

(João ou Gauchinho)

Fabricação de Blocos e Artefatos de Cimento
Comércio de areia, pedra, pedregulho para jardinagem e estradas = Entrega em toda região =

- ✦ Manilhas 20-30-40-50-60
- ✦ Bloco 10 - 15 - 20
- ✦ Canaletas
- ✦ Anel Poço
- ✦ Balaustre
- ✦ Pézão para gramado

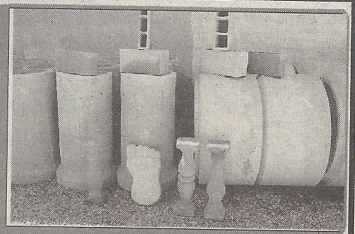

Av. Antônio Feliciano da Silva, 400 - Em frente à Vila Camargo
Tel.: (12) 3974-0985 / 9761-9745 / 9764-4186

Cultura de Paraibuna no Revelando o Vale

No começo de agosto, São José dos Campos sediou o maior evento cultural da região do Vale do Paraíba e Litoral Norte. Grupos folclóricos, violeiros, artesanato e a comida típica atraíram milhares de pessoas para o Parque da Cidade, onde aconteceu o evento.

Estiveram presentes 20 municípios da região. Paraibuna também se fez representada com diversas atividades culturais. A Fundação Cultural "Benedicto Siqueira e Sil-

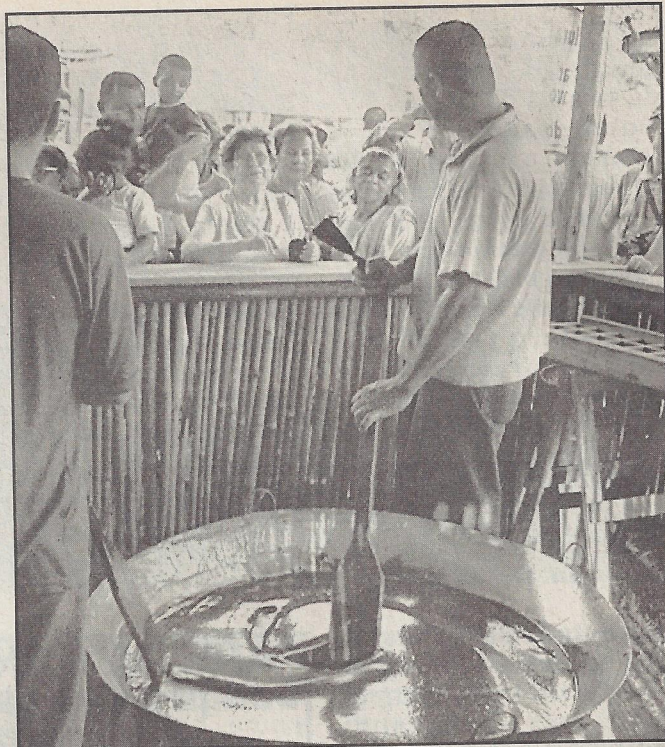

va" levou os violeiros da cidade, grupos de Moçambique e de Folia de Reis, que se apresentaram no palco principal.

Um estande coordenado pelo artesão Carlinhos levou uma mostra do artesanato e de doces da cidade. No setor de alimentação marcaram presença a Marlene Barreto, vendendo o fogado e o tutu de feijão com

torresmo, Ivan Barreto com a vaca atolada e outros pratos. A Zélia compareceu com o Café Caipira da D. Maria, que sempre agrada em todos os lugares que comparece. O pessoal do Lar Vicentino com os produtos de milho verde. A procura pelos pratos foi tanta, que o pessoal quase não conseguiu atender a todos.

No pátio do evento estiveram presentes os ranchos tropeiros de Piquete e São Francisco Xavier. Neste local foi montado o Rancho Paraibuna Chão Caipira, que foi convidado na última hora pela direção



ACQUA VITAE

Construção e manutenção de piscinas
Produtos e acessórios para piscina - Produtos de limpeza em geral

REVENDEDOR AUTORIZADO



NAUTILUS

Tendência do novo milênio

Filtros para piscina
Filtros de água potável

DISK MATERIAL DE LIMPEZA Tel.:(12) 3974-0787

R. Cel. Martins, 125 - A



ELETRÔNICA DO SERGINHO

CONSRTO DE TV,
VÍDEO CASSETE,
APARELHO DE CD,
INSTALAÇÃO DE SOM
EM AUTOMÓVEL

TEL.:(12) **3974-0401**
RUA CEL. MARCELINO, 179 - CENTRO

geral do Revelando o Vale, a participar do evento. Com o apoio da Prefeitura Municipal, eles conseguiram usar o mesmo rancho que estava na Fapija, montando assim, um espaço da cultura típica de Paraibuna, no evento.

Durante uma semana o rancho fez sucesso, com o café sendo torrado e moído na hora e servido com o famoso bolinho de chuva. No mesmo espaço, o Jotinha e a Neide prepararam a pinga no alambique, a rapadura e o açúcar mascavo.

Os visitantes



pararam no rancho para verem como eram preparados esses produtos. O sucesso desse espaço foi tanto, que os organizadores, estão convidando o Bernardo e o

Jotinha para montarem o mesmo esquema no Revelando São Paulo, que acontece no Parque da Água Branca, em São Paulo, na segunda quinzena de setembro.



Escola Carisma
A melhor opção para a educação do seu filho
Maternal, Jardim de Infância e Pré-Primário



Turmas de manhã e à tarde

Salão para festas - Parque infantil em espaço amplo - Mini-casa
Pça do Cruzeiro, 230 - Tel.: **3974-1015 / 3974-0379**

Casa de Carnes
São Sebastião

Bovinos, Suínos
Frangos, Linguiças

Completa
linha de carnes
para churrasco

Tel.: (12) 3974-0312
Largo do Mercado, 75
Paraibuna-SP

**PAPELARIA
BEIRA RIO**

Papelaria - Artigos Religiosos
Flores Artificiais
Jornais e Revistas - Plastificação
Xerox - Armarinhos em Geral
Encadernação em Espiral

Pça. Marcelino A de Moura
- Rodoviária -
Tel.: (12) **3974-0707**
Paraibuna-SP

Pesqueiro do Chicão

Pesca à vontade

Pesca R\$3,00 por pessoa

Comida Caipira

Local Cevado

Peixes sob encomenda

Mulheres e Crianças não pagam!

Rdv. Tamoios, Km 45 (Entr. Fazenda) Tel.: (12) **9764-9423**

Duplicação da Tamoios ainda leva tempo

A Dersa, através de seu superintendente, Milton Xavier, está anunciando um estudo técnico de viabilidade econômico-financeira destinado a avaliar a necessidade de investimentos na infraestrutura de transportes do Estado, particularmente nas ligações do Planalto com o Litoral.

Neste estudo, em particular, foram simuladas diversas alternativas e a que apresentou maior viabilidade foi a duplicação da Rodovia dos Tamoios.

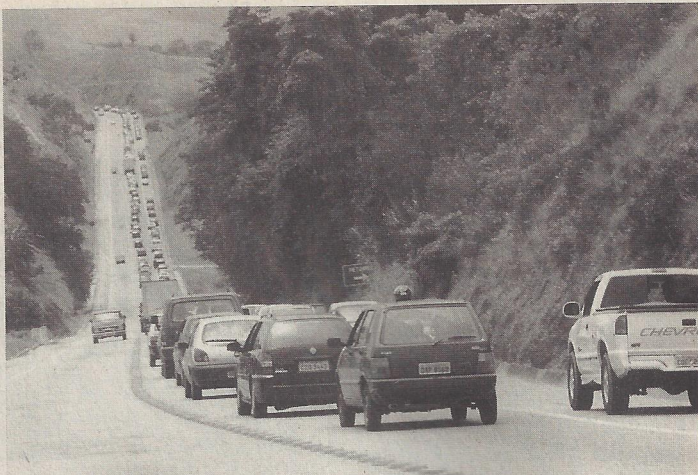

O objetivo dos estudos é indicar as melhores alternativas de investimento público na infra-estrutura rodoviária, atendendo aos fluxos esperados de veículos para os próximos 20 anos.

Para efeito dos estudos a ligação foi dividida em três segmentos, com extensões aproximadas na medida em que ainda está na etapa de estudos e, portanto, as extensões definitivas só poderão ser conhecidas quando concluído, pelo menos, o projeto básico. Um trecho de aproximadamente 53 km, que vai de São José dos Campos até o Alto da Serra, o estudo realizado prevê duplicação. A descida da Serra, com 18 km prevê a construção de uma pista de descida com

duas faixas. O trecho hoje existente na Serra, deverá ser recuperado através de programa específico do Estado em parceria com o Banco Interamericano de Desenvolvimento.

O terceiro trecho que vai do pé da Serra até o acesso ao Porto de São Sebastião, contornando a mancha urbana de Caraguatatuba e passando pela Serra do Mar terá aproximadamente 28 km. Para efeito das análises de viabilidade o estudo considerou o custo do empreendimento da ordem de R\$960 milhões. Trecho este que deverá ter alguns túneis.

Segundo Milton Xavier, não existe prazo para início das obras, pois tudo ainda se encontra em fase de estudos de viabilidade.

Sítio CEDRO DO ITAPEVA

USINA VELHA

Cachoeira com 100m de extensão,
7 quedas de Paraibuna,

7 piscinas naturais,
camping selvagem, mata nativa,
trilhas, escaladas, horta-orgânica.
Paraíso Natural.

Tel.: (12) 9702-0185

Tel.: (12) 3974-1194

Contato: R. Pe. Antônio Pires
do Prado,68 (Rua da Bica)

PARAIBUNA, AGOSTO DE 2002

NASCENTES

Escritório São Lucas

Matilde Câmara Vaz dos Santos
Téc. Contabilidade
CRC 123.055/0-6 SP

Tel: 3974-0530

Telefax: 3974-1068

R. Cel. Nabor N. Santos, 321
Centro - Paraibuna

BAR ZERO GRAU

**Salgadinhos
Porções Especiais
de Costela
Bebidas em Geral**

R. Pe. Américo, 205
Tel: 9768-1333



**Antenas Parabólicas
e TV por Assinatura**



DIRECTV.
O mundo é seu



O MELHOR VAI PRA VOCE.



Century
ELECTRO-ELECTRONICS

Tel.: 3974-0975
R. Major Ubatubano, 102

Valemar vai para Agrosat



(TM)

A partir de setembro, o Programa ValeMar, que já é exibido pela TVBand Vale, todos os domingos às 8h, passará a ser exibido também pelo Canal de Assinatura Agrosat, da Tecsat.

O acordo entre a produção do programa e a empresa foi acertado este mês e o programa começa

a ser exibido a partir de setembro, com meia hora de duração.

Vai ser exibido três vezes ao dia, com um programa novo a cada cinco dias.

Para este formato de programa o Valemar terá

três blocos, com os assuntos de turismo, cultura e o Fogão do João Rural, com as receitas típicas.

PROGRAMA VALEMAR

TODO DOMINGO DAS 8h ÀS 9h
NA TV BAND VALE

LANCHONETE E RESTAURANTE

FAZENDÃO

Qualidade, higiene e pronto atendimento, aliados à hospitalidade, amizade e respeito ao consumidor, são também temperos usados por nossa cozinha.

tel: (12) 3974-0589 Fax: (12) 3974-0287 Rod. dos Tamoios, km 45
fazendao@fazendao.com

MERC PARAIBUNA

A sua loja de vizinhança

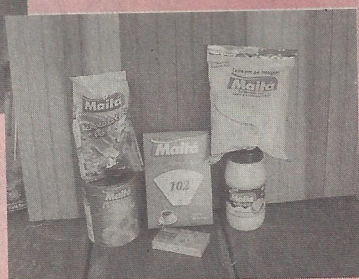
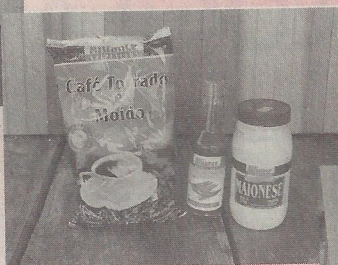

**COM ATÉ 40 DIAS PARA PAGAR
SEM JUROS E SEM CHEQUE**



MARCAS-EXCLUSIVAS



Filiado: APAS



Super Compras

ENTREGA EM DOMICILIO EM TODO MUNICÍPIO

Rua Coronel Camargo 85
Tel.: (12) 3974 03 84
Paraibuna-SP