

Fogão do João Rural



ABÓBORA  
E ABOBRINHAS

# REVISTA NASCENTES

PARAIBUNA, JANEIRO/2002 Nº16

**Metade  
de Paraibuna  
já vive do turismo**



# PAPELARIA BEIRA RIO

VENHA CONFERIR  
A MAIOR VARIEDADE  
DE CADERNOS DA CIDADE

Caderno Capa Flexível 4 mat. ....	R\$ 1,95
Caderno Capa Flexível 8 mat. ....	R\$ 3,00
Caderno Desenho c/ seda 48 fls. ....	R\$ 1,95
Caderno Milimetrado 48 fls. ....	R\$ 1,60
Caderno Capa Dura 10 mat. ....	R\$ 6,50
Caderno Capa Dura 6 mat. ....	R\$ 4,30
Caderno Brochura ¼ 48 fls. ....	R\$ 0,50

**E MUITO MAIS:** Toda linha de produtos para a volta às aulas;  
Réguas, lápis, borrachas, canetas, lapiseiras,  
apontadores, canetas de gel etc.

**Nas compras a partir de R\$ 20,00  
20 dias no cheque pré-datado**

*CASA BEIRA RIO TODA VARIEDADE E PREÇO BAIXO QUE VOCÊ PROCURA.*

Tel.: (12) 3974-0707

Pça. Marcelino A. de Moura, 35 (Rodoviária) - Paraibuna-SP

## Drogaria Nossa Senhora do Rosário



"Tratando sua saúde  
do berçário ao centenário"

**WALTER** Farmacêutico

**Atendemos  
em domicílio**

ERICSSON  
GATES  
BRAHMA  
NOVOTEL  
KAISER  
AMPLIMATIC  
BIDIM  
CEMAN HENKEL  
CENTER VALE SHOPPING  
CLINICA SÃO JOSÉ  
COGNES BRASIL  
EATON  
HENKEL  
JOHNSON  
AVIBRAS  
PHILIPS

CEBRACÉ  
VIAÇÃO SÃO BENTO  
TRANSMIL  
VIAÇÃO CAPITAL DO VALE  
VIAÇÃO REAL  
BREDA TURISMO  
SOLECTRON  
COOPER  
HITACHI  
PANASONIC  
PROLIM  
TRANSVIP  
UNIVAP  
POLICLIN  
VIAÇÃO JACAREÍ  
MONSANTO

SABESP  
BEBIDAS CAMPEÃO  
FUNDHAS  
EMBRAER  
KODAK  
ORION  
ENGESEG  
LASTRO SEGURANCA  
SEGVAP  
MANSERU  
PREFEITURA SJCAMPOS  
WAL-MART  
BUNDY  
VOLKS

PARAIBUNA, JANEIRO DE 2002

NASCENTES

2

Rua do Rosário, 124 Tel.: (12) 3974-0893



## Turismo já é maior renda

Em conversa com várias pessoas de destaque político e comercial na cidade, sempre ouvimos a mesma lamentação. Paraibuna precisa ser transformada em uma cidade turística.

Uns afirmam que isso está sendo feito, outros reclamam da falta de iniciativa política. Enfim, todos caminham num mesmo pensamento: a cidade ainda não é turística.

Mais ou menos. A cidade ainda não tem turismo organizado. Mas, por outro lado, o turismo é uma atividade que nasce por si só. Na verdade são os próprios turistas que fazem o setor crescer, através de seus interesses. Isso em função das atrações e da localização do município. O que acontece é que, por falta de uma linha de organização, deixa-se de aproveitar todo o potencial possível dessa atividade.

Dentro deste pensamento, e de que o turismo engloba vários segmentos da sociedade, a atividade já proporciona a maior renda econômica dos moradores. Pelos nossos levantamentos, afirmamos com segurança: muita gente não parou para pensar, mas metade de nossa população já vive do turismo.

*João Rural*

### NASCENTES

Tiragem de 3 mil exemplares, com circulação em Paraibuna e na Rodovia dos Tamoios.

**DIRETOR** - João Rural  
**COMERCIAL** - José Vicente  
**DIAGRAMAÇÃO E ARTE** - Rogério Faria

**Correspondência**  
Caixa Postal 51 - CEP 12.260-000 - Paraibuna-SP

Comercial (12) 9701-9602  
Jornalismo (12) 9763-2815  
Recados e Fax (12) 3974-0018

Publicado e Impresso  
JAC Editora Ltda  
Rua São Paulo, 275  
São José dos Campos - SP

## ÍNDICE

### 4-VARANDA

As notícias da cultura e negócios na cidade.

### 6-TURISMO

Levantamentos feitos pela Revista Nascentes demonstra que o turismo já é o responsável pela metade da economia do município.

**8-** As antigas fazendas e sítios estão se transformando em paraíso do lazer para os turistas de fim de semana.

**9-** Os produtores de leite já são minoria, não representando nem 20% da economia local.

**10-** Os Restaurantes da Rodovia dos Tamoios concentram o maior número de empregos.

**11-** Pousadas já representam parcela significativa no movimento econômico e turístico.

**14-** Os mineiros aumentam empregos com o movimento de vendas de biscoitos e docinhos na Tamoios.

**15-** Área rural de Paraibuna vai se tornar uma nova cidade.

### 16- ESPORTES

A GINAFO, realizada pelos jovens Vicentinos, volta para a cidade este ano.

### 17- RELIGIÃO

O município vai ter 38 festas este ano. Veja a agenda completa.

### 18-FOGÃO DO JOÃO RURAL

A abóbora, tida algumas vezes como alimento de pobre, possui um número alto de vitaminas.

### 22- ESPORTES

A Regata de Vela acontece este ano com a participação de 70 velejadores.

### 23-LOS PANTANEROS

O risco à vida na direção alcoolizada. E a história da carne de tatu.

**Pamonhada  
Da D. Maria**



**Durante o Carnaval  
COZINHA CAIPIRA**

**Venha saborear as  
delícias do milho  
verde e ajudar o  
Asilo Vicentino**

**PASSE  
SUAS  
FITAS  
DE VÍDEO  
EM CD**

A solução pra preservar seu arquivo de fitas antigas, com a mais alta tecnologia do CD.

Informações  
Tel. (12) 3974-0018



**FIM DE ANO-** A virada do ano teve poucos fogos, mas a Seção de Turismo e a Fundação Cultural realizaram shows nos dias 30 (Marcos e Adriana) e 31 de dezembro (Os Vampiros). A moçada encheu o calçadão se divertindo até a madrugada.

**FESTA-** De 17 a 20 de janeiro, acontece a Festa de São Sebastião, na cidade. O dia maior das festividades será no domingo, com missa solene na Igreja Matriz, desfile dos cavaleiros pelas ruas da cidade, terminando no Recinto de Exposições. Neste local acontece a Missa do Sertanejo e almoço, servindo o tradicional fogado, somente em pratos. São Sebastião tem mais festa. Dia 20, acontece no Bairro do Pinhalzinho e no dia 5 de janeiro já aconteceu no Bairro das Canoas.

**VIOLAS-** Um grupo de violeiros tem se reunido todas as sextas-feiras no Portal da Praça, para mostrar suas habilidades. A participação é livre e vários de nossos artistas



comparecem, sem compromisso, abrilhantando a noite. Dentre eles os participantes da Seresta. Espera-se que mais esse trabalho continue, como já vem acontecendo com a Seresta, que foi iniciativa do próprio grupo.

**PAMONHADA-** No carnaval, de 9 a 12 de fevereiro, teremos a tradicional Pamonhada da D. Maria. O evento que acontece na Cozinha Calpira, vendendo vários produtos do milho, terá novamente a renda em benefício do Asilo Vicentino. Os produtores que quiserem doar milho verde, podem entrar em contato com os responsáveis pelo Asilo.

## NEGÓCIOS

**CARTÃO-** O MERC Paraibuna está iniciando o cadastramento de interessados em possuir o novo Cartão Super Compras, exclusivo da casa, em Paraibuna. É um cartão diferente dos normais, pois, entre tantas vantagens proporciona pagamento com até 40 dias.

A promoção do MERC de final de ano premiou as seguintes pessoas: José Miranda dos Santos (TV), Marcia Faria do Prado (Fogão), Angélica Queico Kitano (Batedeira), Alvaro Antunes David (Liquidificador), Fernanda Campos Vilhena (Bike Moka), Marilda de Oliveira (Bike Nestlé), Mauro Gomes de Oliveira (Bike Klik), Gabriel Pereira Lima (Bike Tang/Triunfante).

**VERDE-** Os amigos e profissionais de gabarito, Marcelo, Daniel, Rodolfo e Márcio, agilizandando um novo negócio junto a Rodovia dos Tambois. É a SAGA Suporte Ambiental, que vai se dedicar ao comércio de plantas, ajardinamento e assessoria ambiental. Um espaço está reservado para a venda de artesanato exclusivo de Paraibuna.



*Beleza*  
da cabeça aos pés

Cortes, penteados, tinturas,  
permanentes, cabelos afros,  
manicure e pedicure,  
maquiagem e noivas

Gracita Cabeleireira

Tel.: (12) 3974 0868

R. Humaitá, 51 Paraibuna

**VIDEO LASER**  
LOCADORA

**LOCAÇÃO DE FITAS**

**"VOCÊ CONHECE, VOCÊ CONFIA"**

Galeria Santo Antônio - Praça da Matriz, 40 - LJ12

Tel: (12) 3974-1111

Paraibuna-SP





# DEPÓSITO MARTELO

AJUDANDO VOCÊ A CONSTRUIR SEU FUTURO

**O MAIS COMPLETO PARA CONSTRUÇÃO**

- ✓ Pisos e Revestimentos
- ✓ Hidráulicas e Elétricas
- ✓ Ferramentas Elétricas
- ✓ Areia e Pedra
- ✓ Blocos
- ✓ Portas e Janelas
- ✓ Gabinete

## Lajes e Madeiras

**Os Melhores  
Preços  
da Cidade**

**Entregamos  
em sua obra**

**Faça seu orçamento  
e comprove**

**TELE-VENDAS**  
**3974 0523 / 3974 0633**

**PARCEIROS**

**AKROS**

**Fortilit**

**Lef**  
cerâmica

**ullian**

portas e janelas de aço



**Shell GAS**

PARAIBUNA, JANEIRO DE 2002

NASCENTES

5



## O turismo já é principal economia de Paraibuna

Num raciocínio utópico, se fosse possível, ao mesmo tempo, fecharmos a Rodovia dos Tamoios, todos os sítios de lazer do município e as pousadas, pelo menos metade da população entraria em caos econômico.

Por isso, à primeira vista, o título acima provoca dúvidas mas ao mesmo tempo curiosidade. Na realidade o turismo está presente em Paraibuna, muito mais do que muita gente imagina.

Até mesmo alguns políticos não conseguem medir sua importância.

Para chegarmos a esta afirmação, a reportagem

da revista Nascentes pesquisou vários setores da economia. Começamos pelos turistas que visitam a cidade durante o ano, ficando em pousadas, passando um dia ou visitando uma festa típica.

Analisamos o fator imobiliário rural, onde o grande número de propriedades de lazer está modificando o comportamento dos moradores do campo. Situação confirmada pelos

Represa ajuda, mas o turismo não é só isso.

negócios das imobiliárias, depósitos de materiais de construção e comércio.

Ao mesmo tempo confirmamos que a produção agropecuária está de mal a pior. A produção agrícola sofre pela baixa produtividade e falta de recursos. A leiteira vai pelo mesmo caminho, deixando os pequenos e médios produtores na penúria.

Levantamos o número de empregos diretos que o setor proporciona, incluindo aí os restaurantes junto à Rodovia dos Tamoios e as Pousadas. Contabilizado também os empregos indiretos, que são as fábricas de queijos, doces e os prestadores de serviços gerais, como escritórios, manutenção, entre outros.



### ACQUA VITAE

Produtos de limpeza em geral  
Produtos e acessórios para piscina - Manutenção de piscinas

REVENDEDOR AUTORIZADO



**NAUTILUS**  
Tendência da nova milênio

Filtros para piscina  
Filtros de água potável

**DISK MATERIAL DE LIMPEZA Tel.:(12) 3974-0787**

R. Cel. Martins, 125 - A

## CASCAREIA

AREIA LAVADA DE CAÇAPAVA

Fabricação de Blocos de 10, 15 e 20

Av. Antonio Feliciano da Silva  
Em frente a Vila Camargo

Tel.: (12) 3974-0985 / 3974-3205 / 9761-9745 / 9763-2870

## PARABOX

Antenas  
Parabólicas  
e TV por Assinatura

Confira  
Promoções Mensais



Century

Tel.: 3974-0925 / 9763-2121  
R. Cel. Martins, 151



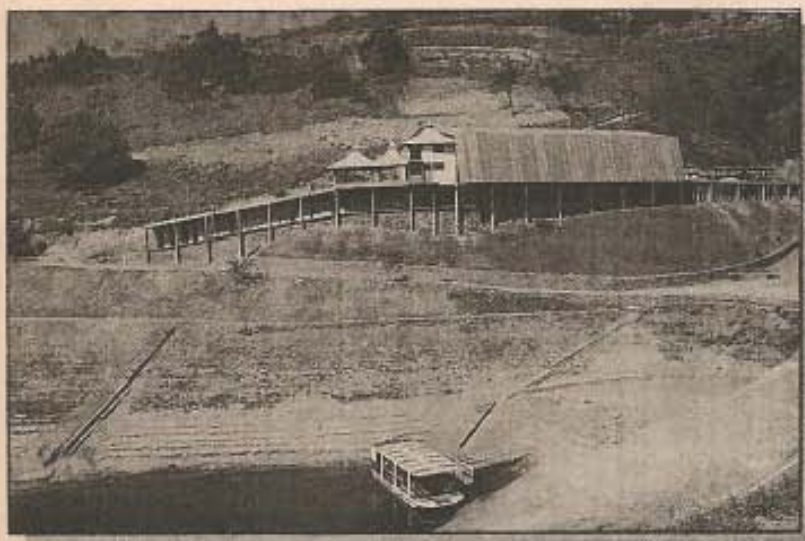

**Empresários estão investindo no setor.**

Depois de um mês pesquisando e conversando com os líderes de cada setor, podemos afirmar com certeza que a "indústria" do Turismo já manda na economia local. Contrariando o discurso de muita gente que teima em levantar a bandeira de que a indústria seria a salvação do município.

É bom lembrar que es-

sas tão propaladas indústrias, se obtiverem sucesso, estarão também mais suscetíveis a um colapso. Vide São José dos Campos, nos últimos anos.

O município já está salvo economicamente, e com o turismo. Resta agora um direcionamento e organização para que o setor cresça e proporcione mais rendimentos, principalmente à população de baixa renda.

## Fortalecer a cultura

O primeiro item para fortalecer e segurar o turismo é, sem dúvida alguma, não deixar morrer a cultura autêntica do município. Engana-se quem ache que ela não exista.

As tradições folclóricas ainda existem, com vários artistas natos esperando um apoio consistente. O que não adianta é "ajuda" em cima da hora de algum acontecimento. Isso acaba virando apenas apadrinhamento e não apoio real.

Levantar e mostrar aos turistas que passam pela Tamoios, o potencial de artesanato local, que atualmente tem apoio restrito.

É preciso colocar em prática geral, o lema discutido e aprovado pelos pequenos e médios empresários do turismo: Paraibuna Chão Caipira.

## NAVES INSTALA CIRCUÍTO FECHADO NA VILA CAMARGO

Os moradores do Condomínio Vila Camargo escolheram a qualidade dos serviços da Serralheria Naves Indústria e Comércio, para instalar o primeiro serviço de sistema de segurança, com monitoração eletrônica.

O sistema tem portão automático, com sistema de interfonia e circuito fechado de TV individualizado por residência. É ligado com todas as 116 casas, nos próprios aparelhos de TV. Através dele o morador pode visualizar quem está no portão e abrir ou não o



portão principal de entrada. Além do portão, outras câmeras estão instaladas no interior do condomínio. Além da visualização todas as imagens são gravadas digi-

talmente, em uma central própria.

Esse sistema, que é pioneiro em Paraibuna, pode ser instalado também em residências e sítios.

**NAVES**  
indústria e comércio  
**PORTÕES AUTOMÁTICOS E MANUAIS**

**PROJETAMOS E FABRICAMOS  
PORTÕES AUTOMÁTICOS E MANUAIS  
E ESTRUTURAS METÁLICAS.  
ATENDEMOS TODA A REGIÃO  
DO VALE E LITORAL NORTE**



## Lazer ocupa setor rural

Basta consultarmos o movimento dos depósitos de materiais de construção, para termos mais um dado importante sobre o crescimento econômico turístico.

Todos os proprietários dessas lojas são unânimes em afirmar a superioridade de clientes que destinam materiais para casas de fim de semana. Os irmãos Douglas e Adilson, do Depósito Martelo, afirmam que mais de 60% de suas vendas são para esse tipo de cliente. Dito Afonso e seus filhos, que comandam o Depósito Vale Verde, também tem a mesma opinião. Afirmam ainda que até mesmo os possuidores de sítios em Jambelero, Redenção da Serra e Natividade da Serra fazem compras em Paraibuna, devido a facilidade de entrega de materiais.

Analisando em profundidade esse setor, podemos chegar facilmente à importância dessa cadeia econômica para o município. Primeiro o movimento de vendas proporciona mais empregos diretos nos depósitos.

Com a chegada do material nas obras, garantia de mais empregos de pe-

dreiros e ajudantes de obras. Tem que se considerar aí que existem construções desde pequenas casas para empregados, até mansões com área construída que chegam a 500 m<sup>2</sup>.

A medida em que essas casas estão sendo feitas, os proprietários já abrem mais empregos. Cada sítio necessita de uma ou duas famílias para serviços gerais e caseiro da propriedade.

Partindo de um cálculo dos corretores imobiliários, o município já deve possuir cerca de mil sítios de lazer. Com esse número, é fácil imaginar onde vai parar o número de empregos.

Francisco, da Parahybuna Imóveis, afirma que quase a totalidade de seus negócios está centrada na venda de pequenas e médias proprie-

Propriedades se tornam sítios de lazer

dades destinadas ao lazer. Muitos empresários e profissionais liberais, principalmente de São José do Campos, estão procurando Paraibuna para esse fim. Renato Celeste, da Celeste Imóveis, afirma que esse tipo de venda predomina nos seus negócios. Sotero, da Andrade, confirma a análise dos dois, acrescentando que o paulistano também está de olho na região. Isso devido a proximidade das praias, cujo setor imobiliário já está saturado.

Nos últimos anos vários loteamentos tem surgido no setor rural, provocando o desmembramento de grandes fazendas produtoras agrícolas no passado. Esse comportamento deverá acelerar ainda mais.

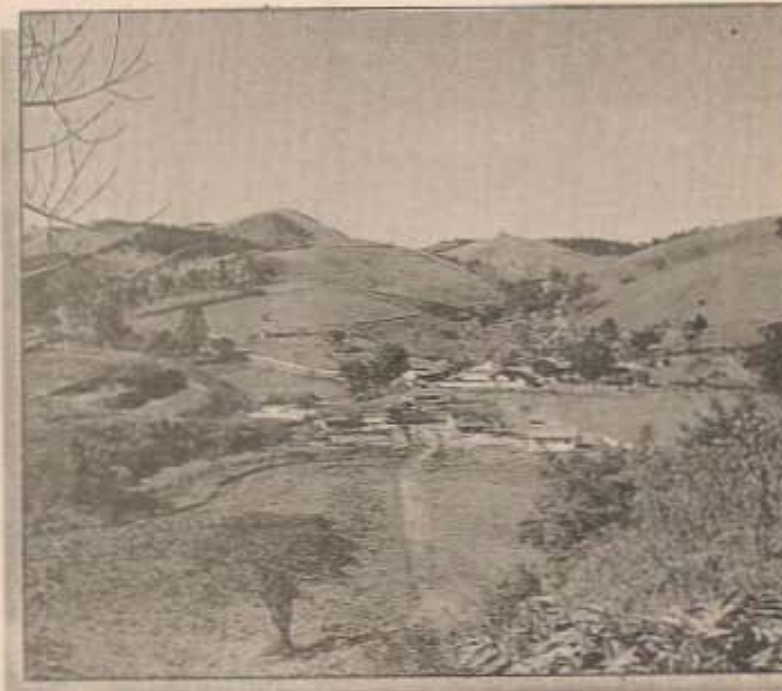

**DANIELLE DERITO DOMICIANO**  
arquitetura e urbanismo

CREA 5061253040  
Tel.: (12) 3974-1246  
3974-0012

**VIDRAÇARIA  
MOLINA**



Moldura  
Espelho  
Colocação  
Recolocação  
de Vidro  
em geral

Tel.: (12) 3974-0741  
R. Dr. Oscar Thompson, 87



## A vaca já foi pro brejo

Foi-se o tempo em que o município podia contar com as vacas, mesmo magras. Na década de 60, era uma das bacias leiteiras mais importantes do Vale do Paraíba, com produção de 50 mil litros diários.

Atualmente a Cooper, principal captadora de leite, leva de Paraibuna cerca de 20 mil litros diários. As quatro fábricas de laticínios consomem mais 5 mil litros diários.

Com rebanho menor, os produtores diminuem e o emprego também. E, por conseguinte, a economia da pecuária também minguou. Tem ainda o agravante de que atualmente a remuneração do leite para o produtor diminuiu muito e, em contrapartida, os



Rebanho leiteiro não é mais o mesmo

para a produção de 25 mil litros de leite o rebanho é calculado em 4 mil vacas. Isso considerando a média de 6 litros por vaca. Com um cálculo de que a cada 200 vacas, três empregos são garantidos, calculamos que o setor leiteiro proporciona atualmente somente cerca de 400 empregos diretos, incluindo aí os proprietários.

Temos que levar em consideração ainda que com o crescimento da tecnologia no leite, o número de empregos ainda é bem menor.

O que temos atualmente é o crescente "branqueamento" dos pastos, com o aumento da criação de gado de corte. Uma atividade que proporciona muito menos emprego, pois um homem chega a cuidar de mil cabeças.

insumos aumentam a cada mês. Descapitalização completa

Uma região que possuía, na década de 60, cerca de 30 linhas de leite, atualmente tem apenas 5 linhas, sendo três com tanque isotérmico. O caminhão leiteiro também está com os dias contados.

Fazendo as contas,

## DEPÓSITO VALE VERDE

Tudo para sua construção desde o básico até o acabamento

**ENTREGAMOS EM TODA REGIÃO**

Temos **MADEIRAS** e **TELHAS**  
Confira!

## FÁBRICA DE BLOCOS IRMÃOS FORTUNATOS

Artefatos de cimento em geral

- Mourões para cerca e alambrado
- Blocos 10, 15, 20
- Manilha 20, 30, 40, 60
- Anéis para poço
- Canaleta para bloco
- Esteio de cimento para rancho

**O MELHOR  
BLOCO DA REGIÃO**



## Bares da Tamoios são campeões de empregos

Pelo menos 25 empreendimentos comerciais ocupam as margens da Rodovia dos Tamoios no trecho do município de Paraibuna.

Existem desde as simples barracas de pamonha e queijos até os grandes restaurantes, como o Fazendão e Fazenda da Comadre. Num levantamento feito por nossa reportagem, constatamos que pelo menos 400 pessoas estão empregadas nestes estabelecimentos. São chapeiros, cozinheiros, garçons, balconistas, ajudantes, pessoal de lim-

Fluxo de turistas para o Litoral, poderia ser melhor aproveitado



peza e vigias. A maior parte com emprego fixo, mas no verão e feriados prolongados eles contratam muitos extras.

Contabilizando os empregos indiretos de pequenas fábricas de doces, laticínios, padarias e outros serviços, esse número sobe para 500 pessoas pelo menos. Calculando os

dependentes desses funcionários, pelos menos 2 mil pessoas vivem de renda desses negócios.

Devemos lembrar ainda que essas 500 pessoas gastam a maior parte de seus rendimentos no comércio de Paraibuna, proporcionando assim, indiretamente, mais empregos.



C.45.035

*Parahybuna*  
*Imóveis*

R. Dr. João Fonseca, nº 17, Centro  
Paraibuna-SP  
parahybunaimov@ig.com.br

Plantão aos Sábados  
até às 18 horas

**TEL/FAX: (12) 3974-0364 - (12) 3974-0854**

**FAZENDINHA - 34 ALQUEIRES**  
casa sede antiga, piscina, alambique, 02 casas colono, lago, nascentes, pastagem formada, próx. asfalto. R\$ 200.000,00.

**SÍTIO 5,3 ALQUEIRES**  
casa sede, casa colono, luz, lagos, pomar, curral, excelente acesso, privacidade. R\$ 100.000,00.

**SÍTIO - 4,5 ALQUEIRES**  
casa sede c/ 4 dorm., pequena cachoeira, energia elétrica, mata atlântica, bom local. R\$ 65.000,00.

**SÍTIO - 8,5 ALQUEIRES**  
casa, energia elétrica, nascente, mata atlântica, cachoeira. R\$ 55.000,00.

**SÍTIO - 3,0 HECTARES**  
lago, riacho, várzea, energia elétrica, pastagem formada, excelente local. R\$ 45.000,00 (Facilita).

**CHÁCARA - 12.000 M2**  
semi-plana, riacho, luz no local, margem p/ cachoeira, bom local. R\$ 20.000,00.

**CHÁCARA - 930 M2**  
semi-plana, próximo asfalto, com água e luz. R\$ 7.500,00.

**CASA - 03 dorm., sala, copa, cozinha, varanda, edícula, 02 garagens. R\$ 70.000,00**

**CASA - 03 dorm., sala, cozinha, quintal, pomar, 02 garagens. R\$ 50.000,00**

**CASA - COND. FECHADO - 02 dorm., sala, cozinha, quintal. R\$ 25.000,00. Aceita FGTS.**

**LOTE - 700M2**  
plana, água, luz e telefone. R\$ 15.000,00

**TEMOS VÁRIAS OPÇÕES PARA LOCAÇÃO**



## Pousadas aumentam empregos

Nos últimos cinco anos o crescimento do setor hoteleiro do município tem alcançado números impressionantes. A cidade, que em 1994 tinha somente 20 leitos à disposição, tem hoje cerca de 1.200.

As opções vão desde simples pousadas para pernoite, até pousadas ecológicas, com padrão internacional, em meio à Mata Atlântica.

Esses empreendimentos estão proporcionando atualmente cerca de 80 empregos diretos, além dos indiretos. Fazendo as contas, pelo menos 300

pessoas estão dependendo economicamente desses negócios. Sem falar nos empregos indiretos, através do consumo no comércio, dos funcionários e também dos turistas que estão hospedados.

É lógico que o montante de renda poderia ser

Pousadas já representam boa parcela da economia do município.

aumentado facilmente. Bastaria a criação de atividades e locais que atraxissem o turista e mesmo os proprietários de chácaras de lazer a curtirem mais a cidade.

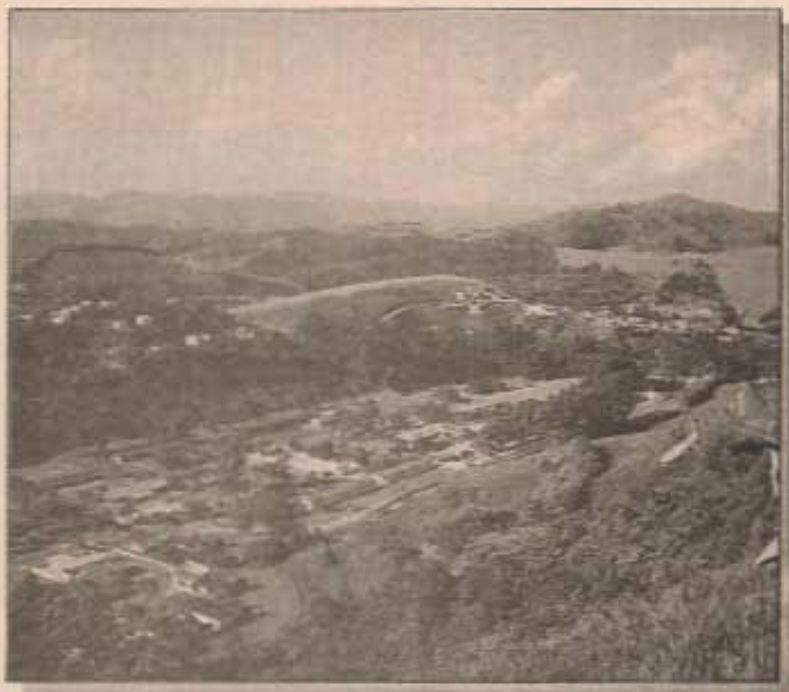

## CONSULTÓRIO TERAPIAS ESPECIALIZADAS

### FISIOTERAPEUTA

Dra. Daniela Alves Soares

CREFITO 3 17.659 F

Nadiely Silva Barros

CREFITO 3129826

Fabiana Gonzales Russano

CREFITO 29579



### FONOAUDIÓLOGA

Fga. Leticia B. R. Del Cali

CRFa 81 19

### PSICÓLOGA

Cláudia B. Rodrigues Abranches CRP 06/43082-9

Jacqueline de A. C. Rodrigues CRP 06/39150-1



# CLÍNICA ODONTOLÓGICA

**Dra. Naiara Tiradentes**  
CRO 60.462

**Clínica Geral**

**Dr. Antonio Carlos  
E. Miranda** CRO 52.694

**Clínica Geral  
Odontopediatria**

**Dr. Ernesto Maia  
Miranda** CRO 12.070

**Cirurgia e prótese**

**Horário de Atendimento**  
Segunda a Sexta das 8h às 22h / Sábado, das 8h às 18h

Largo do Mercado, 86 Tel.: (12) 3974 02 06

## Auto Posto Chororão

**Em Breve  
DIESEL**

Tel.: (12)  
**3974-0210**

Troca de Óleo / Filtros FRAM / Gasolina  
Alcool qualidade **BR** / Extintor

**Revendedora: Ultragás**



Rodovia dos Tamoiós, km 34 - Paralbuna

**CHORORÃO**

**COMIDA TÍPICA  
NÃO FOGAO A LENHA  
351 PRATOS ENTRE  
FRIGOS E QUENTES!**

**EM MARÇO  
VOLTAMOS  
COM SHOW DE VIOLA**

**Almoço  
Comida Caipira  
R\$ 4,80**

Tel.: (12) 3974 02 10

Rod. dos Tamoiós, km 34

Paralbuna - SP

**Conforto, Sossego  
e uma linda vista  
da cidade e rio Paralbuna**



**Pousada  
Mirante**

do paralbuna

Suítes espaçosas e confortáveis  
Ambiente silencioso  
Linda vista da cidade e rio Paralbuna



Av. São José, 53 - Casa 1 - Tel.: (12) 3974 00 10  
[www.pousadamirante.hpg.com.br](http://www.pousadamirante.hpg.com.br)

PARALBUNA, JANEIRO DE 2002

NASCENTES



# GISELE MÓVEIS



LOJA I

AGORA  
COM PRODUTOS  
PARA CAMA  
MESA E BANHO.



LOJA II

## Móveis em Geral

DISTRIBUIDOR



LOJA 1 - Pça. Manoel A. Carvalho, 192  
LOJA 2 - Av. São José

TEL.: (12) 3974-0234  
TEL.: (12) 3974-0012

## LANCHONETE E RESTAURANTE

# FAZENDÃO



"Qualidade, higiene e pronto atendimento, aliados à hospitalidade, amizade e respeito ao consumidor, são também temperos usados por nossa cozinha."

Agora,  
pães quentes  
a toda hora  
para seu lanche



TEL: (12) 3974-0589 / FAX: (12) 3974-0287  
Rodovia dos Tamoios, km 45 - Paraibuna-SP  
fazendao@fazendao.com



## Mineiros levam empregos da cidade

No começo do século XX, os mineiros praticamente invadiram Paraibuna. Vieram e dinamizaram a economia do município, com o incremento da agropecuária.

Agora, cem anos depois, os mineiros estão aí novamente. Mas usando



Doce pode ser alternativa para melhorar rendimentos da população

nosso potencial turístico para criar empregos em Minas Gerais mesmo.

Mas como isso acontece? É a pergunta que todos fazem. Simples, basta olhar nas prateleiras dos restaurantes da estrada para notarmos as dezenas de produtos "caseiros" que estão a disposição dos turistas. Pelo menos 70% dos produtos tem procedência de cidades de Minas Gerais.

São bolachinhas, biscoitos, docinhos, compo-

tas e outras delicias que estão enchendo os bolsos das cozinheiras e pequenas indústrias mineiras. Alguns proprietários de restaurantes reclamam esta falta de produtos locais, que sempre são mais procurados pelos turistas mais exigentes. Exemplo disso são a Bananinha Paraibuna, os Doces Amélia e algumas pequenas produções de doces caseiros, biscoitos e mel.

Essa situação seria resolvida facilmente com a instalação de cooperativas de produtores. Outra alternativa seria que o Recinto de Exposições fosse ocupado por agroindústrias de doces, laticínios e quitandas. Com certeza isso proporcionaria empregos e renda rapidamente para a população da cidade.

**Bomba dos Amigos do Agenor e da Fia**  
*"Qualidade e Honestidade"*  
 Rua Cel. Martins, 217  
 Tel.: (12) 3974-0064

**AUTO MECÂNICA SÃO JOÃO**  
 Serviços Mecânicos e Geral  
 Alcool Diesel Gasolina  
 SOCORRO 24 HORAS  
 Sob direção de João da Água  
 Tel.: 9131-1159  
 Pça. Benedito M. Calzans, 51

**BICICLETARIA 2 IRMÃOS**  
 Bicicletas, peças e acessórios  
 Pneus, câmaras de ar e peças em geral para motos  
 Pneus para autos em geral  
 Tel.: 9763-8701  
 Rua da Bica, 49  
 (ao lado da Casa Rural)

PARAIBUNA, JANEIRO DE 2002  
 NASCENTES

**BAZAR do Déia**  
 Para as suas compras a melhor idéia  
 Papeleria Presentes Eletro-Eletrônicos Produtos para Informática e Celular  
 R. Cel. Camargo, 40 Tel.: (12) 3974-0074

**REFRIGERAÇÃO & MAQUINAS**  
 BETO GAMA  
**CONSERTOS E MONTAGENS**  
 Especializado em Equipamentos Comerciais.  
 TEL.: (12) 9768 6504



# Nova Paraibuna está nascendo

O visual da região localizada nos dois lados da Tamóios, a partir do Km 40, até o Alto da Serra, está se modificando a cada dia que passa. A região compreende vários bairros rurais, indo até o Espírito Santo de um lado e até a represa de outro.

Toda esta área está sendo ocupada pelos interessados em sítios e chácaras de lazer. Vários loteamentos já foram lançados na região, sendo o principal deles o Village Parahybuna, que já negociou cerca de 65% de um total de 260 lotes.

Além deste, vários proprietários de terra estão negociando suas áreas, quase sempre em pedaços



que vão de mil a 20 mil metros quadrados. Aos poucos as casas estão sendo construídas formando novos núcleos de moradores de fim de semana.

Além disso, vários empreendimentos turísticos estão surgindo nesta região. São pousadas rurais, marinas, restaurantes e

pesqueiros. Tudo voltado ao turista de final de semana.

Com isso, pode-se afirmar sem medo que a região, medindo aproximadamente 10 km de largura por 30 de comprimento será uma nova cidade de Paraibuna. E com uma avenida no centro: a Rodovia dos Tamóios.

**SABEMOS QUE ALTOS CUSTOS ODONTOLÓGICOS  
MUITAS VEZES NOS IMPEDEM DE IRMOS AO DENTISTA...  
MAS AGORA EXISTE...**



## PLANO MASTER (PLANOS EMPRESARIAIS E PARTICULARES)

### COBERTURA EM 100% (sem carência)

- ▶ Diagnósticos
- ▶ Prevenção
- ▶ Dentística (Restaurações)
- ▶ Restauração em Resina Fotopolimerizável em dentes anteriores
- ▶ Clareamento de Dentes Desvitalizados (Canal)
- ▶ Endodontia (Canal)
- ▶ Periodontia (Gengiva)
- ▶ Cirurgias (Exceto de dentes inclusos)
- ▶ Odontopediatria (Tratamento para crianças)
- ▶ Radiografia Periapical

### COBERTURA EM 50% E PARCELAMENTO EM ATÉ 6 (seis) VEZES IGUAIS (tabela APCD)

- ▶ Clareamento (Estética)
- ▶ Próteses
- ▶ Oclusão (Tratamento ATM)
- ▶ Implantes
- ▶ Dentes Inclusos (não nascidos)
- ▶ Restauração em Resina - Dentes Posteriores (Estética)

APARELHOS ORTODÔNTICOS - PLANOS ESPECIAIS

Atendimento particular e convênio

# CONSULTÓRIO ODONTOLÓGICO

*Dra. Nádia Cristina B. Sales*

CRO 57108

Tel.: 3974-3826

R. Cel. Camargo, 219