

fogão
João rural



Receitas
de pinhão

REVISTA NASCENTES

PARAIBUNA, MAIO/JUNHO-2003 Nº 31

R\$ 1,00

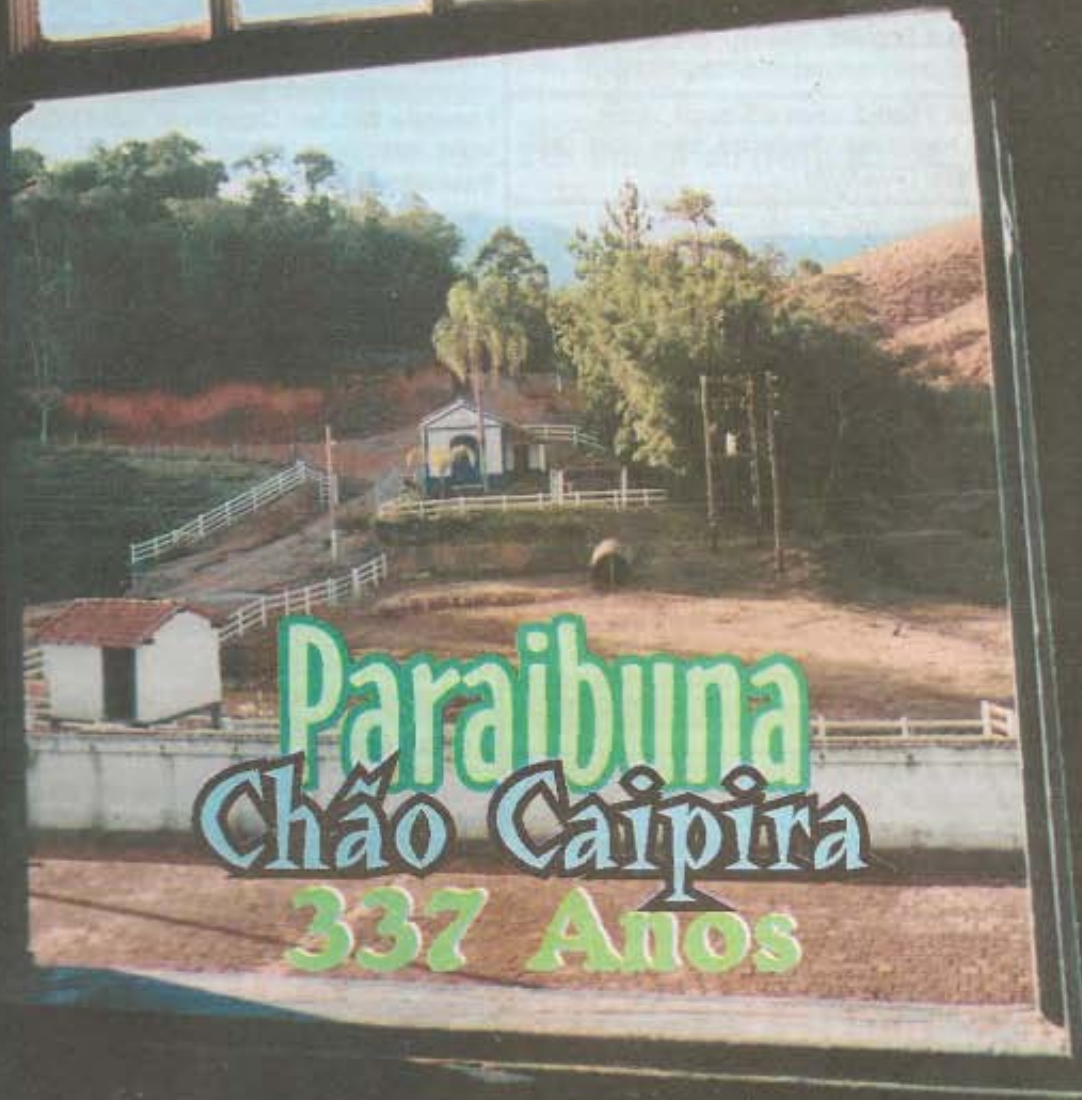

Paraibuna
Chão Caipira
337 Anos

Parahybuna Imóveis

C.45.035

TEL/FAX: (12) 3974-0364 - (12) 3974-0854

R. Dr. João Fonseca, nº 17, Centro
Paraibuna-SP
parahybunaimoveis@ig.com.br
Plantão aos Sábados
até às 16 horas

LOTE 126m2, boa topografia, energia elétrica, água, telefone, bom local - R\$-6.000,00

LOTE 125m2, plano, água, energia elétrica, telefone, boa localização - R\$-6.000,00

LOTE 450m2, semi-plano, água, energia elétrica e telefone - R\$7.000,00

LOTE 1.200m2 c/ platô, água, energia elétrica, telefone, vista panorâmica -R\$-12.000,00

LOTE 150m2 - semi plano, centro -R\$-13.000,00

LOTE 400m2, semi-plano, água, energia elétrica, telefone, linda vista- R\$-16.000,00- Aceito Carro

CHÁCARA 1.500 m2, semi-plana, energia elétrica bom local, bom acesso.- R\$-7.000,00

CHÁCARA 1.200m2, semi-plana, linda vista, bom acesso. R\$-8.000,00 - Facilítal

CHÁCARA 4.000 m2, pr'oximo ao centro, vista panorâmica, água, energia elétrica, telefone.- R\$-16.000,00

CHÁCARA 4.200 m2, boa topografia, cachoeira, nascente, próx. Asfalto.- R\$-15.000,00

CHÁCARA 750m2, casa c/3 dorm., Sala, cozinha, 2 banheiros, despensa, bom local, próx. Represa. -R\$-13.000,00

CHÁCARA 5.000 m2, casa, energia elétrica, água, boa topografia. R\$-25.000,00

CHÁCARA 1.200 m2, casa c/3 dorm., Água, energia elétrica, telefone, pomar, boa topografia. R\$35.000

CHÁCARA 10.000m2, excelente localização, casa, galpão, nascente, energia elétrica, telefone, boa topografia. R\$-50.000,00. Aceita carro!

CHÁCARA 15.000 m2, casa sede c/ 4 dorm, casa c/ 2 dorm., Capela, pomar, riacho, vista panorâmica, -R\$-60.000,00.

CHÁCARA JAMBEIRO 30.000 m2, c/ 2 casas, energia elétrica, prox. Asfalto, excelente local. - R\$65.000,00!

SÍTIO 4,0 ha, boa topografia, pouca mata, excelente localização, energia elétrica.R\$40.000,00.

REPRESA -

Terreno c/ 2.700m2, fundos c/ represa, energia elétrica no local, bom acesso. R\$7.000,00

CHÁCARA 3.300 m2 - casa, pomar, energia elétrica linda vista, represa, prox. Rod. Tamoios.* R\$-22.000,00.

CHÁCARA 1.600m2, casa sede, rancho, flutuante, energia elétrica, água, bom acesso. R\$40.000,00

SÍTIO 48.000 m2., 2 casas, lago, nascentes, pomar, boa topografia. R\$-60.000,00

SÍTIO 15.000 m2., Casa sede c/4 dorm. (1 suite) quiosque c/ churrasqueira, galpões, garagem p/ barcos, nascente, gramado, excelente acesso p/ represa. R\$175.000,00

SÍTIO 4,8 ha., Casa, energia elétrica, riacho, nascentes, boa topografia, R\$45.000,00.

SÍTIO 11 ha., Casa sede, lagos, riacho, mata atlântica, energia elétrica. R\$65.000,00.

SÍTIO 11 ha., Casa, lago, riacho, pomar, boa topografia, bom acesso, R\$80.000,00

SÍTIO 5,0 ha., Casa sede c/ 5 dorm., Casa colono galpão, curral, pomar, nascente, riacho, lago, excelente aceso. R\$110.000,00

SÍTIO 96 ha, casa, energia elétrica, pastagem, riacho, nascentes, cachoeira. R\$-160.000,00

SÍTIO 28 ha, casa sede, casa colono, curral, galpão, lago, nascentes, pastagem formada, energia elétrica, bom acesso, boa topografia. R\$170.000,00

Fazendinha 40 ha., Casa sede, 2 casas de colono lagos, nascentes, riacho, cachoeira, energia elétr., boa topografia, próx asfalto. R\$200.000,00.

Fazendinha 29 ha., Toda formada, capineira, nascentes, cachoeira, estábulo, baias, casas colono, prox. Rod. Tamoios. R\$-300.000,00.

Fazenda 190 ha., Casa sede, casa colono, curral, lagos, nascentes, cachoeira, etc. R\$-250.000,00.

Fazenda 120 ha., Casa sede, casa colono, telefone, estábulo leite B, excelente topografia, formada lagos, nascentes, prox Rod. Carvalho Pinto

CASA 1 dorm., sala, cozinha, banheiro, garagem AT 130 m2, R\$15.000,00

CASA 2 dorm., sala, cozinha, AT 125 m2. R\$16.000,00

CASA 2 dorm, sala, cozinha, banheiro, AT 400m2 R\$22.000,00

CASA 2 dorm., Sala, cozinha, banheiro, condomínio fechado. R\$30.000,00

CASA 2 dorm., Sala, cozinha, banheiro, próx. Ao centro. R\$-50.000,00.

CASA 3 dorm., Sala, cozinha, banheiro, 2 garagens, quintal, pomar. R\$55.000,00.

CASA 3 dorm, (1 suite), sala, copa, cozinha, 2 banheiros, quintal e garagem. R\$80.000,00.

LOCAÇÃO

Apartamento ISA - c/ 1 dorm, sala, cozinha, banheiro, área de serviço e garagem. R\$-275,00

Pontos Comerciais

GALPÃO - saída para Rod. Tamoios, com 140 m2 R\$-350,00.

Ponto Comercial aproximadamente 80 m2, com banheiro, boa localização. R\$-350,00

ARTIGO

É hora de revermos nossas raízes

"Nada mais convidativo este momento para revermos nossas verdadeiras tradições. Aquelas em que formaram nossos pais, mas que foram esquecidas por muitos de nós, face a penetração massacrante da nova comunicação. Aqui em Paraibuna tivemos ainda o agravante da vinda de muita gente de fora, para a construção da represa Paraibuna-Paraitinga, que hoje é um orgulho para todos nós.

Em muitos casos nem sabemos ao certo o que foi que aconteceu e muito menos de quem é a culpa por tudo isso. Mas o que sabemos é que quando se ensaia um movimento para a volta de alguma coisa, sempre se tem o apoio de muita gente e até mesmo dos jovens. Alguns deles frisam até que estão cansados dos modismos impostos nos últimos anos.

A Festa de Santo Antonio onde os festeiros adotaram o lema "Uma festa a moda antiga", é um bom retrato disso tudo. Quando ela começou no largo do Mercado, deu par sentir a reação do povo dando os parabéns pela iniciativa e querendo que aconteça mais vezes. O que se pretende daqui para frente é que mais gente abrace a idéia de que o que é natural, o que é real, o que é raiz não é coisa ultrapassada. É na verdade o que tem mais força dentro do ser humano".

Em junho de 1993, escrevemos este artigo no jornal Folha da Serra. Acharmos oportuno republicá-lo, pois o que escreviamos naquela data era para registrar a volta das grandes festas ao Largo do Mercado. A mudança foi contestada por algumas pessoas, mas agora, dez anos depois, vemos a festa fortalecida e com todo vapor sendo realizada no Largo do Mercado.

Isto é mais uma prova de que aquele velho ditado ainda continua válido.

"Só o tempo dirá".

ÍNDICE

4-FESTA

A programação completa de tudo o que vai ter na Festa de Santo Antonio e no Aniversário de Paraibuna.

6- TURISMO RURAL

Um roteiro dos principais locais de lazer e boa comida na roça e na Rodovia dos Tamoios.

13-TURISMO RURAL

As velhas fazendas do ciclo do café ainda continuam em pé, lembrando um passado de glória econômica do município.

14-TURISMO RURAL

O município oferece várias opções de roteiro rural, com cachoeiras e belos visuais.

15-TURISMO RURAL

Um mapa de todas as atrações rurais do município.

18-FESTA

A Festa de Santo Antonio cresce em torno do velho mercadão.

19-CULTURA

A Seresta é atração na noite principal da festa da cidade.

20-MERCADO

Um artigo que completa dez anos, previa o crescimento do mercadão nas festas e na economia.

22-FEIRA DO TURISMO

Um dos eventos mais esperados do ano, a Feira do Turismo vai ter muito sabor a disposição.

26- FOGÃO DO JOÃO RURAL

O comércio e os sabores do Mercado, com receitas inéditas de dois doceiros.

28-FOGÃO DO JOÃO RURAL

O destaque para uma das mais tradicionais boleiras da cidade.

29-FOGÃO DO JOÃO RURAL

A importância do pinhão com várias receitas deliciosas.

João Rural

Revista NASCENTES

Tiragem 3.000 exemplares,
Circulação em Paraibuna e
Rodovia dos Tamoios.

DIRETOR COMERCIAL

João Rural José Vicente
9763-2815 9701-9602

CORRESPONDÊNCIA

Caixa Postal 51
12.260-000-Paraibuna-SP

Edição e Impressão

JAC EDITORA-
S.J.Campos,SP

DEM AÍ O GRANDE LANÇAMENTO DO ANO

RETRATO
DE UM
POVO
DE UM
LUGAR
ATO II

O LIVRO DE
COMEMORAÇÃO
DE 30 ANOS DE
IMAGEM DE JOÃO
RURAL

O livro terá 500
fotografias, algumas
inéditas, da cidade, de
sua gente e
acontecimentos no
período de 1973 a 2003.

Festança das boas

A festa da cidade, já começou desde o dia 1 de junho, com uma programação bastante eclética. Começa pela tradicional programação religiosa, passa pelas quermesses e completa com as atrações culturais, violas e a Feira do Turismo.

Toda a programação das festas foi preparada pelo Comtur, Seção de Turismo e Festeiros de Santo Antonio.

A programação acontecerá no Largo do Mercado onde estará funcionando a Cozinha Caipira, barracas de comerciantes e a barraca da Festa de Sto Antonio Na Praça da Matriz, acontece a Feira do Turismo, com apresentações de violeiros, grupos folclóricos e muitas delícias típicas de cerca de 20 produtores da cidade.

PROGRAMA GERAL

Desde o dia 1 - Quermesse e Comida Típica na Cozinha Caipira "Manézinho Stábil" no Largo do Mercado.

DIA 5 - QUINTA-FEIRA - Quarto dia da Trezena de Sto Antonio.

19h- Quermesse e comida típica.

20h30 - Show com Os Se-resteiros.

DIA 6 - SEXTA-FEIRA - Quinto Dia da Trezena.



Cavalaria é atração no último domingo da festa

20h30 - Big Show (Alunos da Escola Coronel Eduardo)

DIA 7 - SÁBADO - Sexto dia da Trezena de Santo Antonio.

14h - Show Infantil

19h-Quermesse e comida típica.

20h30 - Show com Banda Marcos Santos

DIA 8 - DOMINGO - Sétimo dia da Trezena.

12h- comida típica.

13h - Show Gospel com Daniela.

19h-Quermesse e comida típica.

20h30 - Quadrilha Junina.

DIA 9 - SEGUNDA-FEIRA - Oitavo dia da Trezena -

19h - Quermesse e comida típica.

20h30 - II FAP - Festival de Artes de Paraibuna.

DIA 10 - TERÇA-FEIRA - Nono Dia da Trezena.

19h - Quermesse e comida típica.

20h30 - Festival de Artes de Paraibuna.

DIA 11 - QUARTA-FEIRA - Décimo Dia da Trezena.

19h - Quermesse e comida típica.

21h- Abertura da 6ª Feira do Turismo, na Praça da Matriz.

22h- Show Pioneiro e Palmeiral. (Matriz)

21h30 - Abertura da Exposição de Telas na Fundação Cultural.

21h30 - Show com Pé No Brejo.

DIA 12- QUINTA-FEIRA - Décimo Primeiro Dia da Trezena.

19h - Quermesse comida típica.

19h -João Pereira (Matriz)

20h- Plínio (Matriz)

21h-Pioneiro e Palmeiral (Matriz)

22h-Sérgio e Fabinho (Matriz)

23h- Denis e Douglas (Matriz)

20h30 - Show com Os Piraquaras.(Mercado)

22h30 - Show com John Kleber e Cia. (Mercado)

24h - Corte do Bolo de Aniversário da Cidade.

DIA 13 - SEXTA-FEIRA - Décimo Segundo dia da Trezena.

Aniversário de Paraibuna

9h - Hasteamento das Bandeiras, na Prefeitura Municipal.

10h - Desfile Cívico pelas ruas da cidade.

13h - Tenorinho (Matriz)

15h - Coral Nova Vida (Matriz)

19h-Milton e Mateus (Matriz)

19h - Quermesse e comida típica.

20h-Plínio

20h30 -Show com Sistema



PARESU

PARAIBUNA RECICLAGEM DE SUCATA

TEL: - 3974-3615 RECICLAR É PRECISO

PARABENS PARAIBUNA!

Seus 337 anos foram construídos com muito trabalho e amor.

PARAIBUNA MERECE ESSE CARINHO



Turistas saboreiam o fogado no Centro Comunitário

5.

21h- Pioneiro e Palmeiral (Matriz).

22h-Sérgio e Fabinho (Matriz)

23h- Pedro Serra e Daniel (Matriz)

DIA 14 - SÁBADO - Décimo Terceiro Dia da Trezeana.

10h - 1º Jeep Indoor "Cidade de Paraibuna" na Avenida Beira - Rio

14h- Coral Anjo de Deus (Matriz)

15h- Plínio (Matriz)

19h-Pioneiro e Palmeiral (Matriz)

19h - Quermesse e comida típica.

20h - Grupo de Dança Quero Quero.

22h30 - 1º Festival de Quadrilha Junina (Largo da Matriz)

22h - Os Pampellos

23h-Seresta pelas ruas da cidade.

DIA 15 - DOMINGO

Provas de Jeep na Avenida

Beira Rio .

6h - Alvorada

9h - Missa

10h30 - Missa na Igreja Matriz

11h-Plínio - Pedro Serra e Daniel-Moçambique (Matriz)

11h - Cavalaria de Santo Antonio. Concentração no Saladeiro

12h - Distribuição do Afogado - Centro Comunitário - Levar pratos e talheres.

13h - Leilão de Garrotes (Ao lado do Centro Comunitário).

13h- Tenorinho

15h - Apresentação da Corporação Musical "Osmar Moraes"

16h- Coral Nova Vida e Milton e Mateus (Matriz) 17h- Pioneiro e Palmeiral (Matriz)

18h30 - Procissão de Santo Antonio. Missa de encerramento. Em seguida corte do Bolo Casamenteiro

22h-Seresta (Matriz)



DEPÓSITO MARTELO

AJUDANDO VOCÊ A CONSTRUIR SEU FUTURO

TUDO PARA CONSTRUÇÃO
E AGROPECUÁRIA

Tel: (12)3974-0523 - 3974-0633

O caipirismo como turismo

Há várias décadas Paraibuna vem chamando a atenção pelos seus costumes caipiras ainda preservados. Quer seja nas festividades, nos recantos, na cultura, no artesanato ou na comida. Veja por exemplo, a fama da linguiça e do queijo desde a década de cinquenta.

Com a chegada da represa Paraibuna-Paraitinga, na década de 70, pensou-se que o turismo cresceria em volta do imenso lago. Mas isso acabou não acontecendo, com a represa tornando-se mais uma opção. Ao longo das décadas de 80 e 90, o fator da simplicidade da rusticidade e da cultura das festas típicas ganhou a mídia regional. O campo, outrora grande produtora de leite e produtos agrícolas, está se tornando aos poucos paraíso dos sitiantes e chacareiros.

Há alguns anos, mais precisamente em 1999, num trabalho sobre o turismo rural com a coordenação do SEBRAE, os participantes decidiram por adotar a marca "Paraibuna Chão Caipira".

Mas somente em abril de 2001, numa reu-



O visual deslumbrante do morro do remédio

nião da Comissão Municipal de Turismo, foi tomada a decisão de se adotar a marca publicamente. A partir de então um logotipo foi adotado e usado por todos.

Atualmente vários empresários e moradores do setor rural estão se empenhando para que o caipirismo aumente como produto turístico, proporcionando mais opções para os turistas que aqui comparecem.

É nítido em todos os cantos do município a chegada de turistas passantes e também aqueles que estão adquirindo propriedades, para viverem a boa vida do campo. O município oferece desde pequenas casinhas, recantos, sítios, grandes glebas de terra, e até condomínios fechados para quem quer viver mais a fundo o setor rural.

Indo na esteira desse setor, vários restaurantes e pousadas estão se aprimorando para poder atender

aos turistas que aqui comparecem. Dentre os vários locais com atrações na zona rural, destacamos o roteiro abaixo.

Na página 15 você encontra um mapa detalhado com as principais atrações e estradas de acessos, com quilômetros aproximados.

REPRESA

DE PARAIBUNA- O lago é formado pelo represamento dos rios Paraibuna e Paraitinga e foi fechado em 1974. No município de Paraibuna, duas balsas fazem a travessia de veículos gratuitamente, para estradas que levam para o município de Natividade da Serra.

A chegada até às margens da represa é feita por diversas estradas, sendo as duas principais a do Bairro do Ribeirão Branco (Balsa do Paraitinga) e a do Bairro do Comércio (Balsa da Varginha).

Anualmente acontece na represa a Regata Cidade de Paraibuna, com a

Pesqueiro Mandizeiro
SISTEMA PIQUE-PESQUE
 Lanch - Play-Ground - Camping
 Estacionamento fechado
 Pesca livre no Rio Paraíba
 Churrasqueiras - Piscinas
R\$-5,00 p/pessoa
 Criança até 7 anos não paga
 "Parabéns Paraibuna"
 Tamoiás - km 38,5
 Estr. Cesp - 135 - B. Rio Claro
 Tel.: (12) 3974-0466

HEAD
 Antenas Parabólicas e TV por Assinatura
 VENDAS, INSTALAÇÃO E MANUTENÇÃO
Century
Sony
 Antenas de UHF - VHF
 Concerto de Receptores e Controle Remoto de todas as marcas
(12) 3974-0975
 Rua Major Ubatubano, 102

REFRIGERAÇÃO
BETO GAMA
9768-4115



O lago da represa enche de água as terras caipiras de Paraibuna.

participação de velejadores de várias cidades do Brasil.

Outras estradas chegam até o lago, mas são locais mais precários. Vários pontos são propícios a pesca esportiva de barranco. Para quem tiver um barco de pesca ou de passeio, há facilidades de desembarque próximos às duas balsas.

MARINA ESCOLA DE NÁUTICA- Fica próximo à balsa do Paraitinga, onde atende os velejadores oferecendo local para guarda de barcos e aulas de esportes náuticos nos finais de semana. Fica no km 7 da Estrada Paraibuna/Natividade. Entrada próxima a ponte do Rio Paraíba (Tamoios Km 35) - Tel.: (12) 9142-7228.

CAFÉ DA D. MARIA - Um sítio aconchegante e simples, próximo à balsa do Paraitinga. Oferece café caipira, com bolos, broas, doces e café feito na hora. Nos finais de semana oferece comida sob encomenda. Vale um bom papo com D. Maria e Seu Geraldo. Tel.(12)3974-1029.

POUSA RECANTO DOS PÁSSAROS - Uma verda-

Celeste Imóveis

CRECI 25.500

-**Pesqueiro do Rubinho:** 50.000 m², casas sede e de colono, churrasqueira, paiol, ranchos, canil, galinheiro, riacho, 2 lagos (muito peixe: dourado, pacu, tambacú, tambaqui, pintado, jaú, carpas diversas, tilápias diversas, cat fish, lambaris, bagre africano, traíras, etc.), prédio para bar e lanchonete, excelente acesso, a 1 km da Tamoios.

-**Linda Chácara:** 48.000 m², casa sede e de colono, curral, mangueiro, pomar, horta, galinheiro, lago (muito peixe: carpas, tilápias, etc.) Pasto em braquiária, excelente acesso, luz água de mina, churrasqueira, antenas parabólicas, pronto para usar. Escritura Ok.

-**Chácara 1.800 m²**, casa boa, piscina, luz, telefone, ótimo acesso. R\$-75.000,00

REPRESA DE PARAIBUNA.-

-**12.000m²**, casa luz, água, a 7 km da Tamoios. R\$-40.000,00

-**21,0 alqueires**, sem benfeitorias, a 4 km da Tamoios, ótimo acesso. Escritura Ok.

-**12,0 alqueires**, casa sede, casa de hóspede e salão de confraternização, casa de caseiro mais casa de madeira pré fabricada, extenso pomar, plantação de pupunha, jardim, horta, curral, mangueiro, excelente acesso, a km da Tamoios, extensa margem de represa que não seca.

Casas:-

-Troco casa no litoral por casa na Vila Camargo.

-Troco casa em Paraibuna, 2 quartos, suíte, demais dependências, por casa boa no centro ou no Martim de Sá, em Caraguatatuba.

- Procuo 1/2 lote próximo ao centro de Caraguatatuba, região do Estreito Dalva ou da Rodoviária.

- Rua Visconde de Paraibuna, casa com 2 quartos e demais dependências, em lote de 10x33 (330 m²).

- Casa centro, 2 quartos, sala, cozinha, 2 banheiros, garagem p/ 2 carros, área de serviço, quintal, tudo novo, pronta para morar. Escritura Ok. (Pode ser financiada p/BNH e retirada de FGTS)- R\$-75.000,00.

- Casa e ponto comercial na Rua Major Soares, com 3 quartos, sala, cozinha, banheiro, área de serviço. Próxima ao Posto de Saúde. R\$-60.000,00.

- Sobrado na Rua Major Ubatubano, dois quartos e demais dependências, reformado. Próprio para comércio ou residência. Escritura Ok. R\$-70.000,00.

- Lote de 300m², Bairro do Cuba, com água, luz, cabo telefônico. Escritura Ok. Aceita financiamento BNH. R\$-15.000,00

- Fazenda com 190 alqueires, casa sede e de colono, luz, muita água, 23 km de beira de represa, 250.000 pés de eucáipto. Escritura Ok.

- Fazenda com 50 alqueires, casa sede, casa de administrador, várias casas de colono, curral, mangueiro, luz, telefone, pastagens formadas, 85.000 pés de eucáiptos, 9 km de represa. Escritura Ok.

Assessoria jurídica na área cível e trabalhista, Inventário, Usucapião, retificação de escrituras, separação, etc., com

Pça da Matriz, 31 - Centro - TEL.-(12)3974-0178 fax:-3974-0258

e-mail - celeste10@uol.com.br

Caracol

COMIDA
CASEIRA

LANCHES
NA CHAPA
À LENHA

Doces
Caseiros

Lanches



Tel.: (12) 3974-9239
Rod. dos Tamoios, Km 36,5
Paraibuna-SP

TAMOIOS, KM 38 + 7 KM

Pinga Jotinha

Artesanal

Cachaça Melado

Rapadura

Açúcar Mascavo

Beb. / Ace.
Cachaça / Cabeça

Venha nos visitar

Parabéns Paraibuna e a todos os que estão
trabalhando pelo sucesso de nossa terra!

Sítio JJ - Estrada José Joaquim de Almeida, km 7
Bairro do Porto - Paraibuna - SP
VENDAS: Rua Oscar Thompson, 129 - Centro
Tel.: (12) 3974 0374 pingajotinha@uol.com.br



QUEIJOS ROSA

Parabéns Paraibuna
pelos 337 anos de trabalho
por uma cidade cada dia melhor!



A TRADIÇÃO DO QUEIJO DE PARAIBUNA

ALBERTO CARVALHAL PINTO - FAZENDA RIO CLARO

Bairro Rio Claro

Tel: (12) 3974 00 76



PRODUTOS:

Minas Frescal - Minas Padrão -
Ricota - Minas Magro - Provolone
Provolone Trança - Bola - Requeijão
Doces de Leite em potes -
Doce de Leite em pedaços - Iogurte
Bebida Láctea

TEL. - (12) 3974-0069

Rodovia dos Tamoios, Km 46,5

RESTAURANTE



KORUJÃO



SIRVA-SE no
Fogão à Lenha:
Leitão Pururuca
Torresmo
Feijoada
Frango à Caipira
Bife Rolé
Almôndegas
e outros pratos

Lanchonete
Doces Caseiros
Calabresa
Churrasco

Aceitamos
encomendas
de leitão

À LA CARTE

Espeto, Bifão-parmegian,
Frango à passarinho
e outros pratos

TELEFONE: (12) 3974-0069

Rod. Dos Tamoios, Km 46,5



DEPÓSITO LARANJEIRA



Materiais para construção
Fabricação própria de blocos/Lajes

Junto com os paraibunenses estamos construindo nossa história.
Parabéns Paraíba pelos 337 anos!

Tel. - 3974-0438 // 3974-3286
Rod. Dos Tamoios, km 36,5

SAGA

Suporte Agro Ambiental



- Implantação e manutenção de jardins
- Projetos e Serviços Agroambientais
- Gramas e Nativas
- Plantas Ornamentais e Nativas
- Artesanato Regional
- Produtos Agropecuários e Jardinagem
- Planejamento e Manejo Ambiental

TEL. (11) 3974-3631

MÓVEIS PARA JARDIM
Alugamos vasos para eventos

www.saga.agr.br

Rodovia dos Tamoios, km 36,5 - Paraíba - SP

RANCHO DO TICO



Almoço todos os dias
Sirva-se no Fogão à Lenha
Especialidade:
Salinha Caipira com polenta

Rod. Tamoios, Km 58 = (12) 9124-2950



Defumados
Carnes
Frescas
Chouriço
Salame
Cedequins
Lombo
Bacon
Costela Defumada



PRODUTOS ITALIANOS EM GERAL

Fazenda Atrás dos Montes Tel.: (12) 9723-6712
Rod. Tamoios, Km55 + 3km Estr. Salesópolis/Mojo

Fazenda



Da Comadre

Lanchonete e Restaurante

Todos os dias
almoço e jantar

Leitão pururuca
Rabada
Torresmo pururuca
e costelinha

O verdadeiro café da Fazenda
no Fogão à Lenha, sábados,
domingos e feriados.
Mais de 70 variedades.
Até às 11 h.

Comida Típica no Fogão à Lenha
20 saladas
Mais de 70 pratos típicos
10 doces caseiros



Bichos, cavalos, carneiros

Rodovia dos Tamoios, km 43 - TEL-3974-0510

TURISMO

deira fazenda se transforma em recanto para lazer, com cavalos, trilhas e ambiente com muitos pássaros. Tem quiosques, campo de grama, quadra de areia e piscina. Aluga casa para grupos e chalés. Serve comida típica nos finais de semana. Atende grupos para festas. Fica próximo à balsa do Paraitinga, no km 6, com entrada no Km 35 da Tamoiós. Telefones: (12) 3974-0145, 9723-6053.

CASA VÉIA-COISAS CAIPIRAS-Um bar diferente, com uma varanda agradável, servindo comidas típicas como feijoada, frango caipira e pato no sal grosso, tudo feito na hora, ou sob encomenda. Fica no Bairro do Itapeva, no km 7 (afaltado).

POUSADA LUMIAR - Recanto próximo à Represa de Paraibuna (divisa com Redenção da Serra). Tem chalés, casas, restaurante típico e muito verde completando a paisagem do local. Rodovia dos Tamoios, Km 34 + 16 km (Estrada para



A Tamoios leva ao Litoral e às atrações rurais.

Redenção da Serra). Tel. (12) 276-1129.

PESQUEIRO DO CHICÃO- Oferece locais para pesca de barranco na represa e guarda de flutuantes para pescadores. Tem pequeno bar com lanche e comida caseira nos finais de semana. Fica próximo à Balsa da Varginha, com entrada pelo Km 45 da Tamoios. (Ao lado do Fazendão) Tel. (12) 9764-9423.

BEM BOLADO - Espaço a

beira da represa, com local para pesca e colocação de barcos na represa. Tem lanchonete e restaurante nos finais de semana. Próximo à Balsa da Varginha. Entrada pela Tamoiós, Km 45.

PESQUEIRO DO RUBINHO- Oferece pesca esportiva em lagos com diversos tipos de peixes, por kg. Tem lanchonete e comida caseira nos finais de semana, incluindo peixes. Fica no Bairro do

Silvana Camargo
Energia e Movimento

Aulas abertas

Body step Super Local

Aero Jump

Abdominais Gap

Alongamento Mix Local

Musculação

Segunda a Sexta- De 7 ÀS 22 h

Sábado- De 9 ÀS 13 h

Tel.- 3974-3675

Par. M. Ubatubano 148 - Salão ADRC



O Rio Paraíba proporciona belas paisagens.

LM INFORMÁTICA



Monitores, Impressoras, Teclados,

Gravadores de Cds e de DVDs

Mouses, Tinta para impressora, mídias

Microcomputadores novos ou usados

Montagem de Rede, Programas e Homepages

Revisão e Assistência Técnica



INTERNET rápida,
em alta velocidade,
via satélite, 24 h,
sem interferências,
sem linha telefônica,
sem pagar pulsos



Recantos e sítios são abertos para passeios.

Comércio (estrada da balsa da Varginha), com entrada pelo Km 45 da Rodovia dos Tamoios.

PESQUEIRO MANDIZEIRO-

Área a beira do Rio Paraíba, com infra-estrutura de estacionamento, equipamentos de pesca, locais para churrasco e piscina. Pesca livre no rio. Serve lanches, bebidas e isca de traíra. Fica na Estrada do Comércio, km 4, com entrada pelo Km 38,5 da Tamoios (Rancho Alegre).

QUEIJOS ROSA- O mais antigo Laticínio de produção de queijos de Paraíba. Tem diversos tipos de queijo que você pode adquirir no local. Fica na Estrada do Comércio, km 3, com entrada pelo km 38,5 da Tamoios.

USINA E ESTAÇÃO DE MEIO AMBIENTE DA CESP- É a área de construção da Represa de Paraíba, onde está a Hidroelétrica e campos de pesquisa da CESP. Tem viveiros de aves

nativas da Mata Atlântica, Estação de Piscicultura e Viveiros de Mudas de mais de cem árvores nativas da região. Recebe estudantes com reserva marcada, vende alevinos de diversos peixes e mudas de árvores. Fica no km 3 da Estrada do Comércio, com entrada pelo Km 38,5 da Tamoios. Tel. (12) 3974-0333

ERO-NÁUTICA- Marina oficializada, com garagem coberta para barcos, pier para o lago e chalés.(em instalação). Fica na Estrada dos Macacos, km 3, com entrada pelo Km 50.

PORTO ESCUNA - Local com restaurante, pesca na represa e passeios de Escuna. Rod. dos Tamoios, Km 60 - Tel. (12) 9995-9187.

HOTEL Pousada Alto da Serra- Hotel em meio à mata, com trilhas e esportes radicais. Tem restaurante com pratos diversos. Rodovia dos Tamoios, Km 67+3 Tel. (12) 3897-4000.

SÍTIO DO JOTINHA- O sítio tem o Alambique Pinga do Jotinha, produzindo aguardente especial, rapadura e o açúcar mascavo. Tem barzinho dos finais de semana. Estrada dos Tamoios, Km 35 + 7 km (Estrada da Roseira). Tel. 3974-0374.

FRIGORÍFICO

DE MARCHI- Produz diversos tipos de embutidos, com receitas italianas. Estrada dos Tamoios, Km 55 + 3Km (Estrada Tamoios-Mogi) Tel. (12) 9723-6712.

BAR DO BETO - Espaço com ambiente natural, tem fogão à lenha servindo comidas típicas, como carne na banha e torresmo. Funciona somente à noite. Rod. dos Tamoios, km 38,5 + 1km, Estrada do Espírito Santo.

CAMPOS DOURADOS- Ambiente montado para receber escolas, com alojamentos, restaurante e trilhas pela mata. Estrada dos Tamoios, Km 38 + 15 km

USINA VELHA

Sítio CEDRO DO ITAPEVA

Ecologia, Pesca, Lazer, e Educação Ambiental.

337 ANOS!

PARABENS PARAIBUNA!

Contato: Orlando (12) 9702-0185
Bairro do Itapeva, Km 7

PLANO MASTER

Plano Special

PLANO PLUS

Plano Easy

Plano Família

Canto - violão - viola caipira
Teclado - Guitarra - Baixo - Bateria

**Planos de até
R\$-25,00 por mês**

Tel. 3974-3103

Rua Pe. Américo, 198

www.semitom.kit.net

semitom@leg.com.br

PARAIBUNA, JUNHO DE 2003 NASCENTES

TURISMO

(Estrada da Roseira) Tel. (11) 4796-6832.

RANCHO DO TICO

Ambiente bem decorado, com antiguidades rurais. Serve lanches e a boa comida típica, servida no fogão à lenha. Funciona com almoço todos os dias. Rodovia dos Tamoios, Km 58 Tel. (12) 9124-2950.

KORUJÃO - Tem como especialidade doces de leite, queijos feitos no Laticínios Tamoios. Serve lanches variados e comida típica no fogão à lenha todos os dias. Rod. dos Tamoios, Km 46 Tel. (12) 3974-0069.

FAZENDÃO - Um paraíso para os apreciadores dos bons sabores. Tem doces variados, queijos, embutidos, café gelado. Lanches de vários tipos e carnes especiais servida no restaurante. Rod. dos Tamoios, Km 45 . Tel. (12) 3974-0589.

FAZENDA DA COMADRE

Andrea e Alessandra

Contabilidade

TEL: (12) 3974-0148
R. M. UBATUBANO, 75

12 NASCENTES PARAIBUNA, JUNHO DE 2003

CASA
BEIRA RIO

Tel.: (12)
3974-1156

NOVO ENDEREÇO

Pça. Marcelino A. de Moura, 68
(AO LADO DA HORTIFRUTI E MERCEARIA ONDINA)

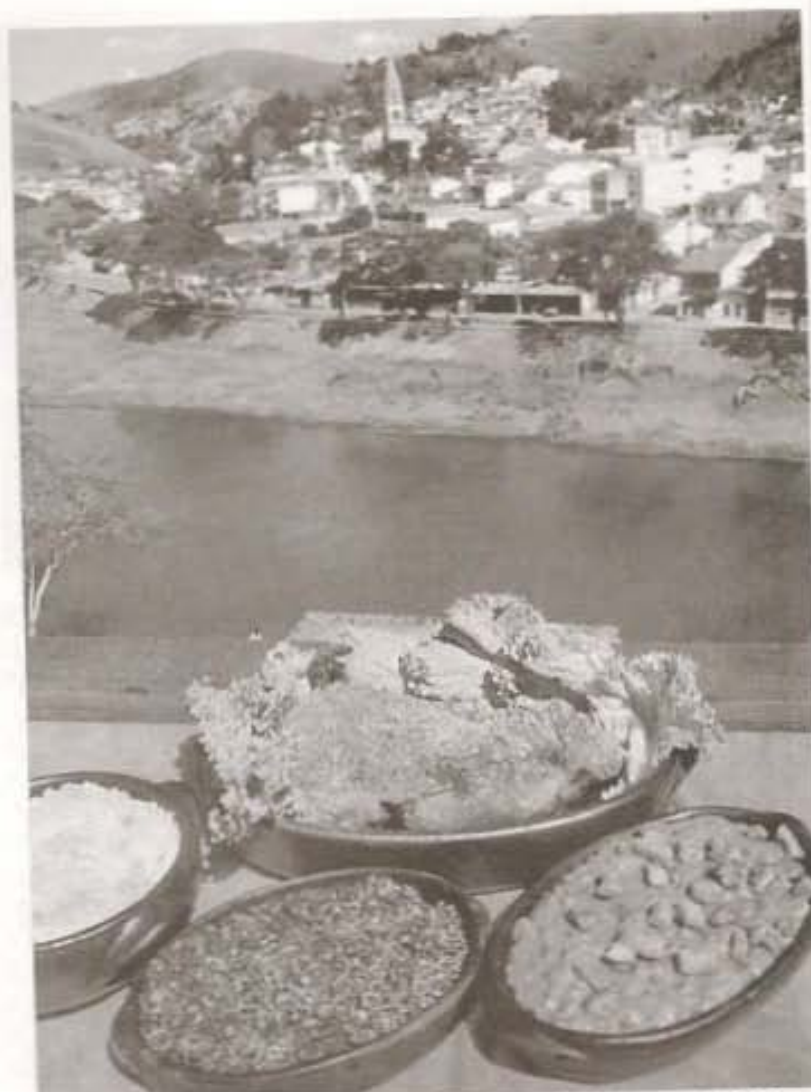

Comida típica está em vários locais do município

Um ambiente de fazenda, com bela paisagem. Tem pequenos bichinhos, cavalos para passeio e parquinho. Serve café da manhã, nos finais de semana e comida típica no fogão à lenha no almoço e jantar. Rod. dos Tamoios, km 43. Tel. (12) 3974-0510.

RANCHO ALEGRE - Tradicional restaurante da estrada, serve lanches na chapa à lenha e co-

mida caipira no fogão à lenha, todo dia no almoço. Aos sábados tem música ao vivo e pizzas caipira. Rod. dos Tamoios, Km 38 - Tel. (12) 3974-0113.

LANCHONETE CARACOL - Um pequeno bar, mas muito procurado, principalmente pela sua comidacaseira e os lanches feito na chapa. Rod. dos Tamoios, Km 36,5 Tel. (12) 3974-3631.

Papelaria - Artigos Religiosos
Encadernação - Plastificação
Xerox - Costura - Presentes em Geral

**PARABENS PARAIBUNA pelos 337 anos
escrevendo a história de nosso povo!**



As fazendas Bom Retiro e São Pedro foram importantes no ciclo do café

Velhas fazendas sobrevivem ao tempo

Passeando pelos campos de Paraíba ainda podemos encontrar belas fazendas preservadas. São construções do século 19, do tempo em que o café dominava a região. Muitas dessas fazendas sucumbiram com o tempo, mas as principais foram preservadas.

O crescimento de Santo Antonio da Barra do Parahybuna, como era chamada a Vila, começou pelo atual Vale da Fartura. Ali instalaram-se as primeiras fazendas do café, com algumas delas sustentadas até hoje.

Próximo à cidade está a Fazenda Bom Retiro, que foi totalmente restaurada, conforme sua originalidade. A Fazenda da Gramma, no bairro do mesmo nome, datada do século XIX, é construída em taipa e pau-a-pique. A construção mantém ainda sua

arquitetura original. Estão lá ainda a roda d'água, que movimentava o engenho de cana-de-açúcar e outros equipamentos.

Mais acima, no Bairro do Porto, está a Fazenda do Porto, também de taipa e pau-a-pique, mas em estado de abandono.

Da Fazenda da Fartura, sobraram somente as colunas de pedra, que sustentavam o casarão. A Fazenda Santa Rita, datada do início do século XX, foi totalmente restaurada para continuar funcionando como residência particular.

O prédio mais autêntico é a Fazenda Boa Esperança, que ainda tem senzala, moinho e roda d'água. Está sendo restaurada e adequada para se tornar um ponto turístico.

Do outro lado do município, já próximo à Santa Branca, está a Fa-

zenda São Pedro, também do século XIX. O prédio está totalmente conservado, com senzalas, tuilas e até uma miniusina hidroelétrica.

Com a mesma importância das fazendas estão as várias casas coloniais no centro da cidade, que pertenciam aos donos dessas grandes fazendas do café. Estes prédios eram usados somente para quando vinham até a cidade a negócios ou nas grandes festas religiosas.

CONSULTORIO DE TERAPIAS ESPECIALIZADAS

FISIOTERAPIA
FONOAUDIOLOGIA
PSICOLOGIA
TERAPIA OCUPACIONAL

TEL.- 3974-1089

NOVO ENDEREÇO

Rua Mj. Ubatubano, 126

Drogaria Nossa Senhora do Rosário

WALTER Farmacêutico

Atendemos em domicilio

"Tratando sua saúde do berçário ao centenário"

Tel.: (12) 3974-0893

Rua do Rosário, 124

CONVENIOS

AHMA
GATES
PROLIM
EATON
UNIVAP
KODAK
COOPER
ENGESEG
AVIBRAS
SEG VAP
KAISER
SABESP
PHILIPS
JOHNSON
HITACHI
CEBRACÉ

AMPLIMATIC
PANASONIC
MAN SERU
WAL-MART
TRANSMIL
POLICLIN
TRANSVIP
EMBRAER
FUNDHAS
NOVOTEL
BUNDY
ORION
BIDIM
HENKEL
VOLKS

MONSANTO
BRERICSSON
VIAÇÃO REAL
CEMAN HENKEL
BREDA TURISMO
COGNES BRASIL
CLÍNICA SÃO JOSÉ
VIAÇÃO JACAREÍ
VIAÇÃO SÃO BENTO
BEBIDAS CAMPEÃO
LASTRO SEGURANÇA
PLANO MÚTUO NOVA VIDA
CENTER VALE SHOPPING
VIAÇÃO CAPITAL DO VALE
PREFEITURA S J CAMPOS

Turismo

Natureza é atração

Além da beleza do lago da Represa, Paraibuna tem ainda alguns recantos para admiração.

O principal ponto é o Morro do Remédio. Um local de atração para muita gente que para lá se dirige. A estrada de subida, de terra, torna uma viagem difícil, principalmente quando chove. Mas chegando lá em cima a beleza do Vale da Fartura e o mar de morros que forma lá embaixo compensa o cansaço.

A altitude do local ultrapassa os mil metros e tem no local uma capela em louvor a Nossa Senhora dos Remédios. Contam os antigos que ali foram mortos vários negros, fugidos da fazenda que fica logo abaixo. Por isso o local tem muito misticismo. Todo ano no dia 8 de setembro a comunidade realiza uma fes-



Passagem ciclística em volta da represa é opção

ta para lembrar o acontecido e muita gente enfrenta a subida a pé.

No Rio Fartura, uma cachoeira proporciona momentos de descanso para quem quer curtir a roça.

O trecho que restou do Rio Paraíba, sem represa é muito procurado pelos amantes de uma boa pescaria. Vários pontos como o próximo a Rod. dos Tamoios, se enche de gente todos os dias em busca

de um pouco de lazer. Outro local é próximo a entrada da Usina da CESP onde a beleza das garças e o movimento das capivaras, concorrem com os peixes.

Na cidade, o Parque Ecológico do Fundão pode ser uma boa opção para quem quer andar um pouco em meio a mata. Ali também as ruínas da primeira caixa d'água de abastecimento da cidade.



Andando pelas estradinhas rurais, a paisagem é atração

LAVADOR E CHAVEIRO

DO WALTINHO D. TEREZA

LAVAGEM SIMPLES
E COMPLETA C/ MOTOR
LUBRIFICAÇÃO
ENGRAXAMENTO
POLIMENTO = FILTROS
SUPER-TROCA DE ÓLEO

**PARABENS PARAIBUNA
PELOS 337 ANOS!**

Tel.: (12) 3974-0277
Av. São José, 225

DRA. GILMA CAMARGO
CIRURGIÁ DENTISTA

CRO: 42888



**Ortodontia
Clínica Geral**

Adultos e Crianças

Aparelhos fixo e Removível

Casa Santa Apolônia



Excovaal completo para bebê
Moda Infantil de 0 a 12 anos

RANCHO SANTA APOLÔNIA



BETO
CAMARA

Telefones:

3974-0860 (12) 9764-4259

**Congratulamos com nossos amigos e conterrâneos
na comemoração destes 337 anos de história!**

TEL.: (12) 3974 0201

Tel.: (12) 3974 08 59

R. Mj. Ubatubano, 140 - lado ADEC

R. Mj. Ubatubano, 140 - lado AEP

Rdv. Tamoios, km 40-Paraibuna

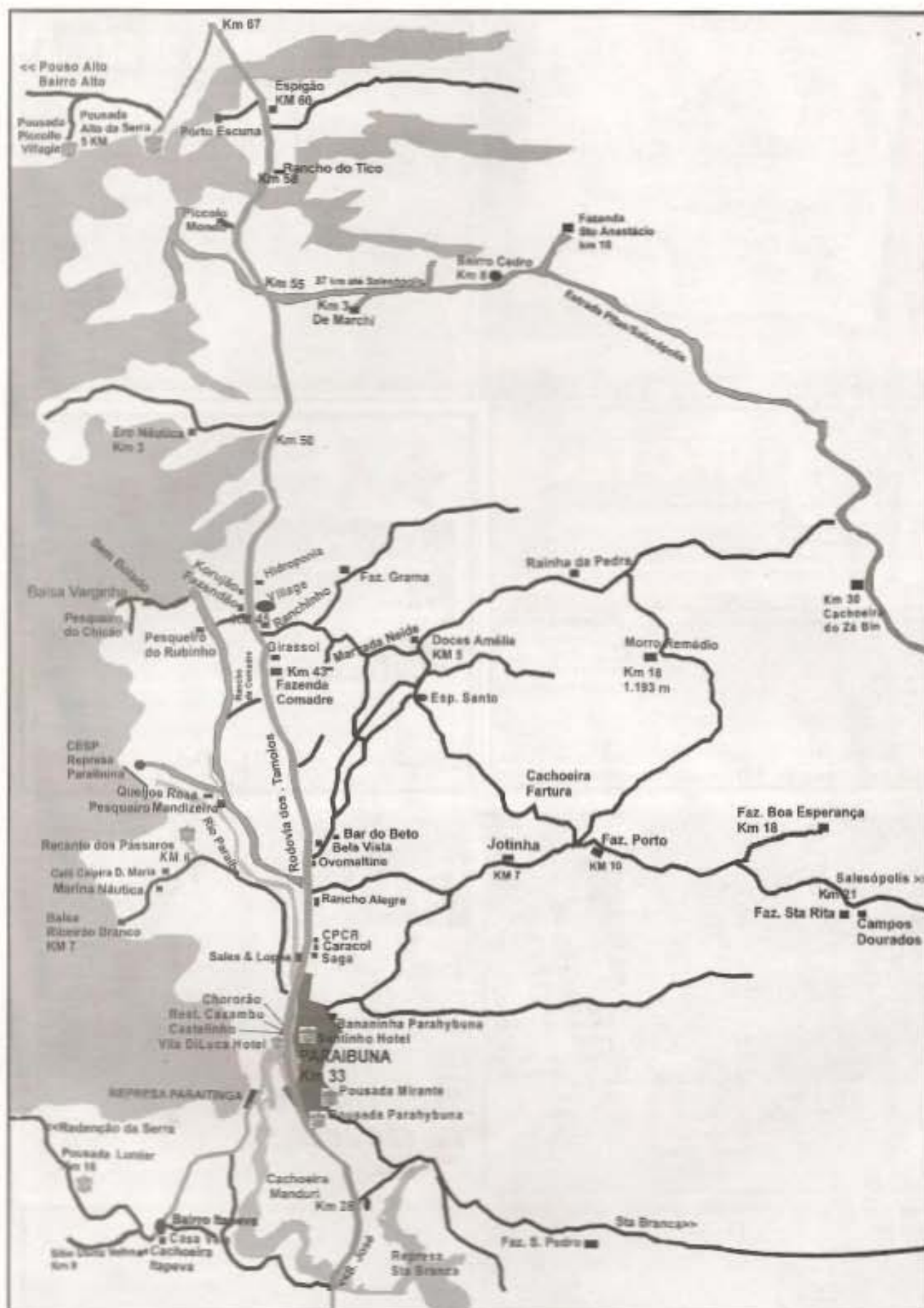

Um lago, uma avenida, um mundo caipira

Paraibuna poderá se transformar brevemente num dos pontos ideais para o turismo regional.

A Rodovia dos Tamoios poderá ser, no futuro, uma grande ave-

nida cortando as terras da região. De um lado uma cidade banhada pelo imenso lago da Represa, com águas límpidas, próprias para os esportes náuticos. De outro lado uma ci-

dade caipira, com suas tradições festivas, comidas típicas, boas pingas, doces diversos e as grandes fazendas coloniais que começam a ser transformadas em pontos turísticos.