

Folha da Serra

Ano 01

Paraibuna, 15 a 30 abril de 1981

No 10

Via-Sacra do vivo é o ponto alto da S. Santa

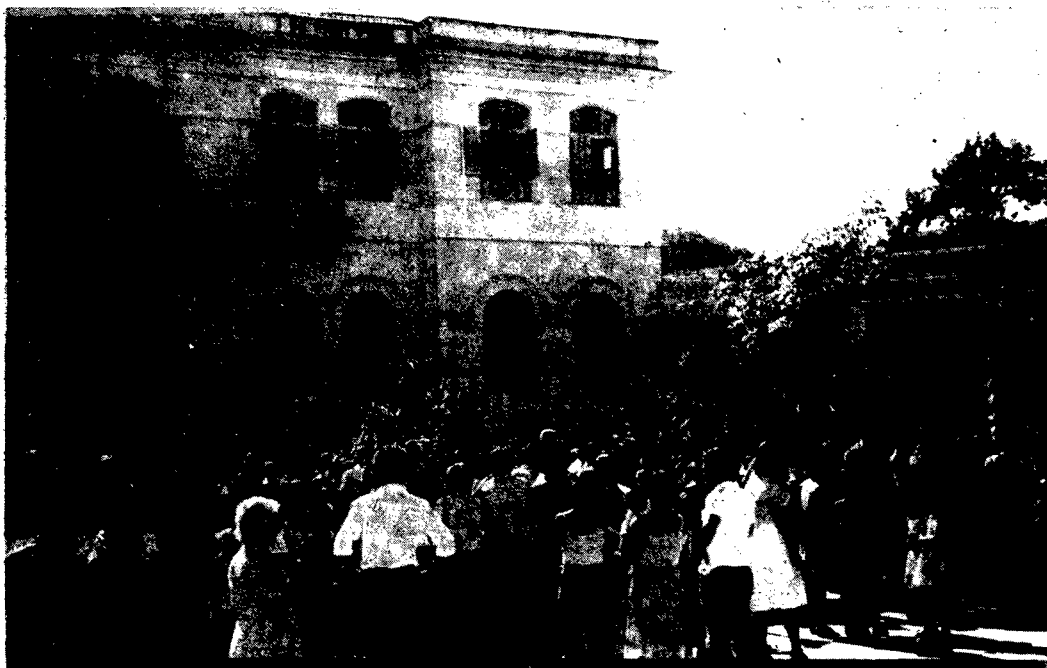

A Semana Santa, apesar dos pesares, está sendo realizada com toda força este ano. O Domingo de Ramos é um exemplo claro, com todo mundo levando seus ramos para serem benzidos. Como

se sabe, ainda é guardada a tradição de se ter em casa um ramo benzido. Isso é usado durante o ano todo, principalmente quando desponta uma trovoadas. Aí queima-se o ramo para espantar as desgraças.

VIA-SACRA

Mas a maior comemoração este ano é sem dúvida na sexta-feira

A Via-Sacra tradicional,

realizada a uma hora da tarde, que parte do Morro do Cruzeiro e termina na Igreja Matriz, terá uma nova preparação. E que este ano será tentada pela primeira vez uma verdadeira Via-Sacra ao vivo, com pessoas representando os papéis dos personagens da maior história de todos os tempos.

Essa Via-Sacra, partiu de elementos ligados a Igreja, que viram a necessidade de usar essa fórmula para que os fiéis sintam com maior intensidade a verdadeira finalidade da semana santa. Por isso é que os integrantes da encenação avisam que «não se deve esperar de maneira alguma um espetáculo teatral, pois os personagens não são atores, e a finalidade é especificamente transmitir melhor a mensagem do padecimento de Cristo».

A encenação toda começará às 12 horas no Largo da Matriz, quando Jesus se encaminhará até o Morro do Cruzeiro, montado em um burrico. Lá terá início a primeira estação, que depois de percorrer a Vila Modesto, Av. Beira Rio, Praça Canuto do Val, Rua Cel. Camargo, terminará dentro da igreja, onde será encenada a crucificação de Cristo.

Já no sábado acontece a Aleluia, com a liturgia da bênção do fovo novo e da água, que é usada durante todo o ano, para os batismos.

RECANTO DOS TAMOIOS: PARAIBUNENSES NA DIREÇÃO

O Recanto dos Tamoios, iniciado há mais de um ano na entrada de Paraibuna, já estava se tornando um fantasma para a população local, principalmente aqueles que viam finalmente nascer um local adequado para o lazer de suas famílias, porém agora a coisa já está tomando outro rumo.

Vários paraibunenses, decidir fazer parte da ad-

ministração daquele clube. Para isso se cotizaram e compraram 51% do seu patrimônio. Com a direção do Recanto, de agora em diante será totalmente de responsabilidade desses compradores, o que, na parte prática o clube passará a ser inteiramente dos paraibunenses, pois será não só frequentando como também dirigido por pessoas daqui.

Nos próximos dias o negócio será efetivado legalmente, e os escritórios de administração serão imediatamente transferidos para a cidade. Logo após a transferência os novos proprietários farão uma primeira reunião, para tomarem conhecimento da situação real do empreendimento e decidirem as primeiras providências de administração do clube.

FESTA DE SÃO BENEDITO

No domingo é realizada a coroação de Nossa Senhora e iniciarão as comemorações de São Benedito. Essa festa terá seu ponto alto na segunda-feira, com a realização das festividades na Igreja de São Benedito, localizada na Vila Modesto. Junta, mente, será realizada a IV Feira do Artesanato de Paraibuna, com peças feitas pela população local. Estará abrilhantando as festividades a Companhia de Moçambique e a Corporação Musical do 5.º BC de Taubaté.

EDITORIAL

Paraibuna celebra a Semana Santa, não com aquela autenticidade do passado, mas ainda com fé.

Fé que hoje está se esvaindo por entre os dedos das famílias, mesmo as mais tradicionais. E nossas famílias são todas de um passado, quando ir a missa era uma obrigação, dentro da sociedade.

A Semana Santa começava na Quarta-Feira de Cinzas, com o término do Entrudo, como era chamado o nosso Carnaval. Durante toda a quaresma guardavam-se os ditames da igreja. Não se comia carne às quartas e sextas, e a Semana Santa, propriamente dita, começava com o Domingo de Ramos e durante os sete dias reinava o maior respeito em toda a cidade. Cobriam-se os santos na Igreja. Fazia-se a Via-Sacra diariamente. As beatas revezavam-se nas orações da Igreja.

Na quinta-feira realizava-se o tradicional Lava-pés, mas era na Sexta-Feira Santa que as cerimônias tomavam o seu vulto maior, com a realização, em plena meia-noite da procissão do enterro, que percorria as ruas da cidade, iluminadas apenas pelas tochas de mão, carregadas pelas Irmandades. Madrugada adentro, todos saíam a acompanhar aquele cortejo fúnebre. Só se ouvia as rezas, as matracas e, de espaço em espaço, o canto da Verônica ou o som da Marcha Fúnebre do Seu Siquel-

ra, tocada pela Bandinha do Póca.

Altas horas da madrugada, o cortejo chegava na Igreja Matriz, onde era feita as rezas finais. Ai todos saíam para tomar seu café com bolinho, ao lado da matriz. Ali formava-se fileira de barracas, que só fechavam no domingo à noite. Na noite de sábado repetia-se a aglomeração. Era a noite da Aleluia, com a igreja repleta de fiéis, realizando a liturgia do dia. Com o término iniciava-se a tradicional procissão da Ressurreição, que muitas vezes foi realizada às três horas da madrugada.

As celebrações terminavam no domingo, com a coroação de Nossa Senhora, que era realizada fora da igreja, tanto era a aglomeração das pessoas. Mas não terminava aí. Grande parte das famílias ficavam para homenagear São Benedito, cujas festividades são realizadas na segunda-feira.

Ai sim a cidade se esvaíava.

Hoje, existem todas as comemorações, mas estão todas mudadas, umas por necessidades, outras por mudanças na liturgia da igreja. Com isso sente-se, em muitos, uma pontinha de saudade daqueles tempos, em que a Semana Santa «era mais bonita» e o povo tinha mais fé. Mais fé na religião, nos santos, na vida. Essa vida que tá dura de ser vivida.

o assunto é...

Dimas Soares de Alvarenga

O novo festival da Globo não faz ninguém morrer de rir, mas também não foi feito para ser levado a sério. Zé Geraldo apresentou «Milho aos Pombos», em que rasgou o verbo: «Quanto mais alto o cargo, maior o rombo». Foi desclassificado. Incrível!

Pessoas que estiveram dentro do sistema global garantem-nos que a coisa é marmelada mesmo. Não é só impressão nossa. Uma marmelada agora financiada pelas gravadoras. Notem que os intérpretes são contratados antes mesmo de apresentarem-se ao público, o que mostra o quanto a brincadeira está ensaiada, e que os vencedores já foram escolhidos.

Tem mais: Se os apresentadores garantem que foi inscrita uma música para cada grupo de dois mil brasileiros, é de se supor que muita coisa boa ficou de fora, a julgar pela baixa qualidade da maioria das músicas apresentadas nesta primeira eliminatória.

Talvez a única classificação justa, entre tanta desclassificação injusta, tenha sido «Tempo Presente» do Quinteto Violado: «...é tanta gente sem virtude, tanta virtude sem gente.»

• • •
Acredito na honestidade de um jornal, quando crítica o que está errado e trata com naturalidade o que é correto. Não se pode omitir as coisas certas, mas cuidado com o confete é necessário.

O executivo paraibunense está preparando o que a tecnocracia moderna chamaria «pacote de obras», que é de grande importância para a municipalidade, queiramos ou não. Acreditem que o mercado velho, o estádio e o Centro Comunitário muito nos orgulharão, embora alguns virem a cara para estas realizações.

No entanto, paralelamente, a prefeitura poderia providenciar pequenas medidas que complementassem a estética da cidade e melhor orientassem o trânsito dos moradores e visitantes de Paraibuna.

Um pequeno exemplo da orientação que propomos está sendo realizado pela Disjore e Folha da Serra, ambos dando continuidade ao trabalho de divulgar o que o município oferece ao nosso propalado turismo: No trevo do Bairro do Caracol (Km 35), será colocada uma placa indicando o caminho para um dos mais belos trechos da represa, denominado pelos usuários como «Paraiso dos Pescadores».

Escritório Contábil São José

Tec. Cont. Resp. José Benedito Soares (Dedé)
C.R.C. Nº 65.515

R. Cel. Camargo, 93 - Fone: 62-0148 - PARAIBUNA-SP

FAÇA SUA ASSINATURA

(Remeter, cheque nominal a favor de "Folha da Serra" para a Rua Cel. Camargo, 146, Paraibuna-SP.

Editado por EDIPAR - Editora Paraibunense de Jornalismo, Promoções e Publicidade Ltda.
C.G.C. 50.460.104/0001-57 - Insc. Municipal 1.160.
Circulação Quinzenal em Paraibuna, Jambeiro, Redenção, Natividade, Salesópolis e Caraguatatuba
Preço: Cr\$ 10,00
Assinatura semestral: Cr\$ 300,00
Editor Chefe: João Carlos Braga
Diretor Administrativo: João Evaruelista de Faria
Diretor Comercial: Mauro Campos Carvalho
Redação e Administração:
Rua Cel. Camargo, 146 - CEP 12260 - Paraibuna (SP)
Tel. (0123) 62-0081.
Colaboradores:
Alfredo Pacelli, Dimas Soares Alvarenga, Luciano Torres (Salesópolis), Benedito C. Pereira (Caraguatatuba)
Representante em São Paulo:
Rua Sete de Abril, 282 - 5º and. - Conj. 51 -
Tels.: 253-3579 e 255-3492.
Impresso nas oficinas da Clichêria do Mirim em Pindamonhangaba-SP - Distribuição DISJORE.

Quem

anuncia...

VENDE

MAIS!

PANELA DE FERRO

Restaurante  Lanchonete

ESPECIALIZADA EM COMIDA CAIPIRA
ARROZ SUJO LEITÃO PURURUCA

FEIJÃO SACUDIDO FOGADO
VIRADO PAULISTA

QUIRERA COM FRANGO
APERITIVOS E LANCHES VARIADOS
Av. Dr. Lincoln Feliciano da Silva, 202
(RUA DO CAMPO) - Telefone: 62-0073
12260 - PARAIBUNA-SP

Levantamentos Topográficos

Projetos Rurais e Residenciais
Eng.º Manoel Luiz Ferreira
Rua Pres. Castelo Branco, n.º 680 - Tel.: (0124) 22-3890 -
11660 - Caraguatatuba - S. Paulo

Legalize suas terras, sem dinheiro

INVENTÁRIOS - DESAPROPRIAÇÕES - POSSES - INCRA
- MEDIÇÕES - DESMEMBRAMENTOS - REGISTROS DE
ESCRITURAS, ETC
- ESCREVA PARA LECRUSUL -
Rua Euclides Miragaia, 394 - Conj. 1.612
12200 - São José dos Campos-SP
E AGUARDE NOSSA VISITA

LATICÍNIOS "SANTA ROSA"

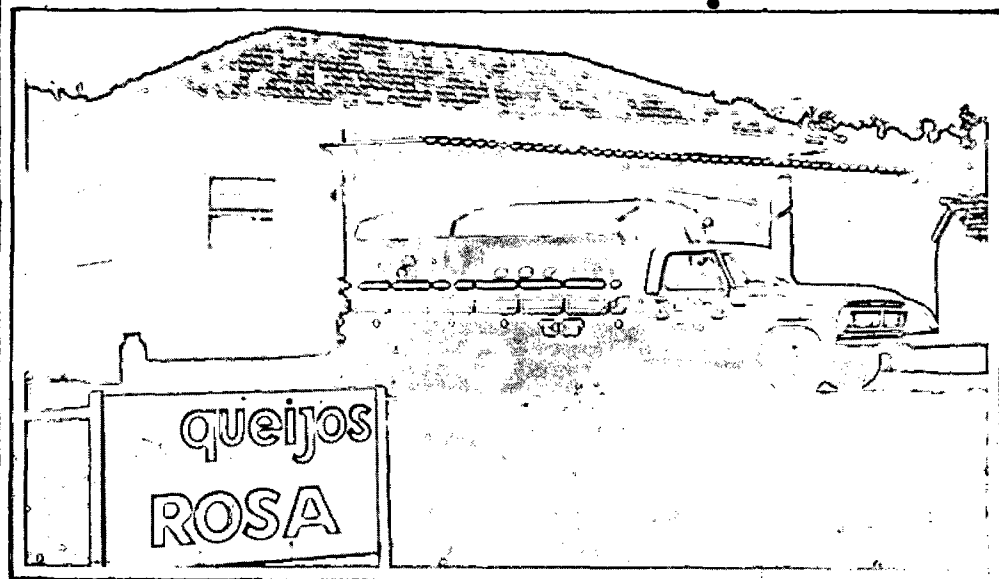

QUEIJOS ROSA

O verdadeiro queijo de Paraibuna

queijo minas e mussarela

FÁBRICA E VENDAS

Bairro do Rio Claro - Paraibuna-SP

Folha da Serra

TURISMO

ABRIL DE 1981

EM CARAGUATATUBA VISITE O PORTO DA BANANA

Os turistas mais curiosos que se dirigem para o litoral, podem procurar, a título de curiosidade, visitar o local do antigo Porto da Banana, localizado no Rio Juqueriquerê.

Esse porto foi construído pela família dos ingleses, que ali residiam e cultivavam a terra. Os ingleses, como eram chamados, foram grandes plantadores de banana e laranja nas imediações de Caraguatatuba, sendo mesmo a razão econômica da região, antes da ascensão do turismo. Para isso a fazenda construiu perto de 100 Km de trilhos, em bitola estreita, que com seus 200 vagões transportavam a produção dos pés da serra até esse porto.

Ali eram colocados em "chatas" que levavam até o porto de Santos, onde embarcavam para o exterior.

ABANDONO

Apesar de ser um marco de grande importância para a região do Litoral Norte, hoje todas as instalações do porto encontram-se em estado de abandono, um nitido descaso das autoridades. Mas mesmo assim merece ser visitado e comentado, pois, quem sabe,



O que resta do Porto da Banana

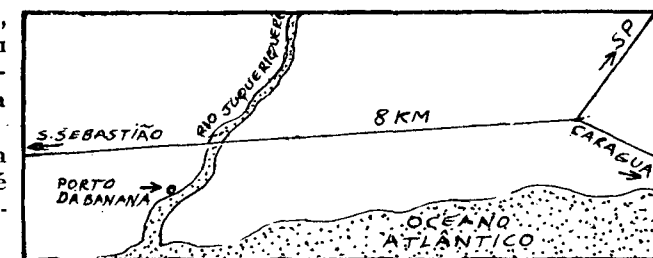

assim o local passe a ter o destaque que merece.

Para chegar ao Porto da Banana é muito fácil. Fica na estrada que vai de Caraguatatuba a S. Sebastião, a 8 km de Caraguatatuba. Logo após a Ponte do Porto Novo, entrar na primeira à esquerda, rodar mais uns quinhentos metros, e você encontra o local.

**Roteiro
das
balsas**

PAG. 2 e 3

O ROTEIRO DAS BALSAS

Criadas pela CESP, para resolver o problema de transporte entre as cidades de Paraibuna e Natividade da Serra, as balsas do Paraitinga e Varginha, estão se tornando hoje um marco para o turismo de Paraibuna.

As balsas fazem um percurso de aproximadamente quinze minutos, atravessando o lago formado pelas águas das barragens, num passeio atraente, tanto para as crianças, como para os adultos, podendo inclusive levar seus carros. A balsa transporta até dez carros de uma vez. Além do passeio, existem muitos locais em que se pode pescar, pois toda a represa é hoje fartamente povoada por peixes e a tendência é aumentar, devido a irrigação, recentemente, da Estação de Piscicultura de Paraibuna, que irá produzir uma média de 1,2 milhão de alevinos por ano. Por isso tudo o local já está até sendo chamado de «Paraiso dos Pescadores».

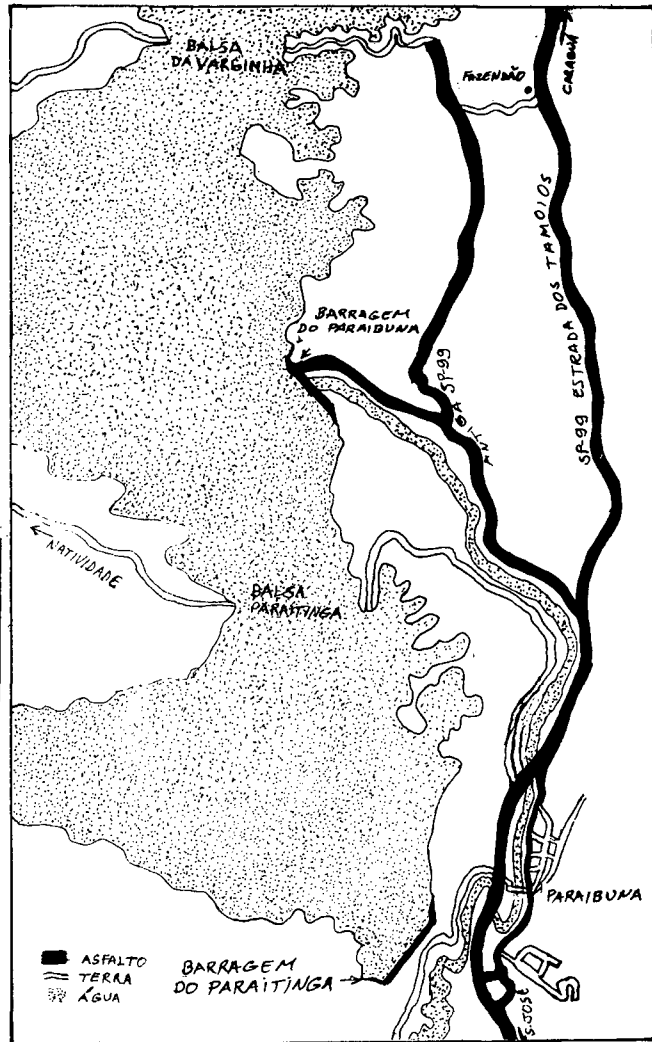

COMO CHEGAR

Para se chegar a Balsa do Paraitinga, deve-se tomar a estrada que vai em direção ao Balro do Ribeirão Branco. Ela sai da SP-99 — Estrada dos Tamoios, no trevo de saída da cidade de Paraibuna. Lado esquerdo, antes da ponte, para quem trafega no sentido S. José-Caraguá (veja o mapa). Até a balsa, percorre-se aproximadamente 8 quilômetros em estrada de terra, e deve-se dirigir com cuidado, em alguns trechos em más condições de conservação da estrada.

A Balsa da Varginha, pode-se chegar por dois caminhos: Um sai do trevo de

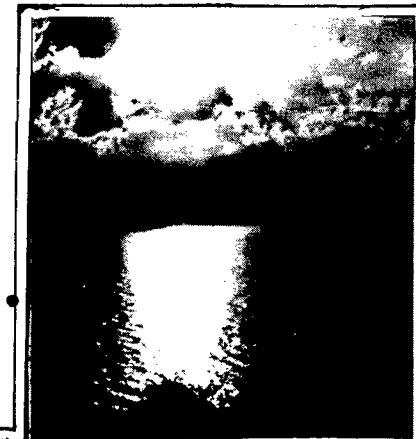

acesso à Usina de Paraibuna, localizado em frente à Churrascaria Rancho Alegre. Segue-se pela antiga SP-99, que, por si só, torna-se um passeio agradável, podendo ser apreciado um bom trecho do Rio Paraibuna. Até a balsa são aproximadamente 8 quilômetros, quase todo asfaltado, exceto um trecho de 2 quilômetros perto da balsa, também em boas condições de tráfego.

Outra opção é entrar à esquerda, ao lado da Churrascaria Fazendão, seguir por um trecho de 1 quilômetro em terra. Quando encontrar o asfalto da antiga SP-99, virar à esquerda e, automaticamente, você chegará à balsa.

As duas balsas fazem o percurso gratuitamente, de hora em hora.



mauro's

lanchonete

RANCHO ALEGRE

BAR E RESTAURANTE

CHURRASCO COALHADA CASEIRA DOÇES

CHURRASCARIA LANCHONETE

Estrada dos Tamoios, Km 38 Paraibuna-SP

KORUJÃO

Auto Posto-Bar-Churrascaria

DOCES, QUEIJOS, LINGUIÇA

LANCHES VARIADOS

Estrada dos Tamoios (SP-99) Km 16 Paraibuna-SP

ESPIGÃO

AUTO-POSTO CHURRASCARIA RODÍZIO

A MELHOR PARADA DA ESTRADA EXPERIMENTE A TRADICIONAL CARNE ASSADA

Estrada dos Tamoios, Km 60 Paraibuna-SP

TAJÓ MOTEL

SOM AMBIENTE GARAGEM INDIVIDUAL

PROMOCÃO: DE 2.ª A 4.ª DIA CR\$ 500,00
Rodovia dos Tamoios - (SP-99) KM 161

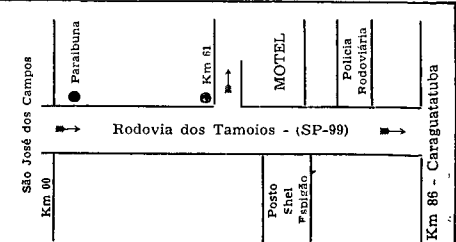

Festa de S. Cruz

1ª a 3ª de maio de 1981

Bairro do Bragança

PARAIBUNA

DIA 1.º DE MAIO — SEXTA FEIRA:

10:00 horas — Missa na Capela — 1.ª Trezena
 12:00 horas — Será servido um suculento fogado ao povo
 14:00 horas — Provas Equestres Rurais
 16:00 horas — Torneio de Truco

DIA 2 DE MAIO — SÁBADO:

09:00 horas — Corrida de Pedestres
 10:00 horas — Corrida Ciclística
 12:00 horas — Almoço com comida típica — Virado de Franco, Fogado, etc...
 14:00 horas — Sensacional Rodeio com Carlos Camargo, Toninho Sérgio Galvão e Abilinho
 19:00 horas — Missa na Capela. Em seguida Leilão, quermesse, fogueira e show de violeiros da região.

DIA 3 DE MAIO — DOMINGO:

08:00 horas — Cortejo, carregando uma cruz, saindo da Igreja Matriz até o Bairro do Bragança
 09:00 horas — Levantamento do Cruzeiro
 10:00 horas — Brincadeiras com Pau-de-sebo, leitoa ensebada, e quebra-pote. Leilão e quermesse de prendas
 15:00 horas — Missa de Santa Cruz, com 1.ª Comunhão
 16:00 horas — Solene Procissão de Santa Cruz.
 Em seguida quermesse e leilão de prendas



Festeiros:

Benedito F. Siqueira, José Eugênio, Chico da Caixa, Argemiro Parizoto, Sebastião Fonseca, Benedito Moreira, Lauro Finato e Gerson da Silva.

Os festeiros agradecem a colaboração da Prefeitura Municipal, Cooperativa de Laticínios de São José dos Campos, jornal Folha da Serra e Serviço de Alto-Falantes Gold's Star Som.

CLASSIFICADOS

Tapeçaria Paraibuna

Consertos de estofados em geral — Confeccões de cortinas — Colocação de carpetes — Capas p/ autos — Único especializado em Paraibuna.
 Lad. Francisco G. da Fonseca, 6

Transporte de Cargas

A qualquer hora, em Pick-Up — Kombi — Ponto no Largo do Mercado, ou falar com o sr. Senival, à rua Visc. de Paraibuna n.º 89 — Tel: 62-0030
 Paraibuna - SP.

Relojoaria «Jóia»

— Antonio Tadashi Taira —
 Consertos de relógios e jóias —
 Serviços com garantia.
 Rua Humaitá, 42 — Paraibuna

Bicicletaria Aparecida

— Elzo Oliveira da Silva —
 Peças e acessórios
 consertos em geral
 Rua Pe. Antonio Pires do Prado, 76 Paraibuna — S. Paulo

Para anunciar — tel.: 62-0084

Rua Coronel Camargo, n.º 146
 PARAIBUNA - SP.

FOTO PARAIBUNA

REPORTAGENS DE CASAMENTO, SOLENIDADES
 BATIZADOS, ETC
 POSTERS E FOTOS PARA DOCUMENTOS
 Rua Major Ubatubano, 14 — Fone: 62-0094
 PARAIBUNA-SP

SERVICÓ DE ALTO FALANTES

 PROPAGANDAS NO AR
 — ALUGUEL DE
 APARELHAGEM DE SOM
 Fone: 62-0084 —
 PUBLICIDADE.
 Rua Cel. Camargo, 146 — Paraibuna-SP

RABELO LTDA.

Sob a direção de Hélio Rabelo
 COMÉRCIO DE FRUTAS E VERDURAS
 ATACADO E VAREJO
 A MELHOR QUALIDADE PELO MENOR PREÇO
 ENTREGAS A DOMICÍLIO
 Abastecemos 3 vezes por semana
 segundas, quintas e sábados
 Praça Manoel Antonio de Carvalho, 118 —
 tel: 62-0199 PARAIBUNA — SP.

Padaria Santo Antonio

A PADARIA TRADIÇÃO DE PARAIBUNA
 DE PAI PARA FILHO DESDE 1930
 R. Cel. Camargo, 176 — Tel: (0123) 62-0060
 12260 — PARAIBUNA-SP

CASA STA. BRANCA

TECIDOS, CALÇADOS, ARMARINHOS
 CONFECCÕES PARA CRIANÇAS E ADULTOS
 MALHAS HERING — SULFABRIL — MALWEE
 Ladeira Flávio Antonio Andrade, 75 — Tel: 62-0008
 12260 — PARAIBUNA-SP

Victor's

ROUPAS UNISSEX

APROVEITE OS ÚLTIMOS LANÇAMENTOS DA MODA UNISSEX
 CAMISETAS ESTAMPADAS — CAMISAS HAVAIANAS — CALÇAS — MACACÕES — SAIAS JEANS — MINI-SAIAS — CONJUNTOS — SHORTS BERMUDAS.
 Rua Humaitá, 48 — Centro — Paraibuna-SP
 CEP 12260 — Tel: (0123) 62-0330

BLOCOS RABELO

BLOCOS DE CIMENTO DE — 10, 15 e 20
 FABRICADOS ESPECIALMENTE COM PEDRISCO
 Av. São José, 226 — (0123) 62-0017
 12260 — PARAIBUNA-SP

Restaurante da Dinda

SERVIMOS COMIDA CASEIRA
 A MODA DA CASA
 OS MELHORES PREÇOS DA PRAÇA
 FUNCIONAMOS DAS 8:00 às 22:00 hs
 Praça Canuto do Val, 4 — (0123) 62-0345
 12260 — PARAIBUNA-SP

ESPORTE COM ESPORTIVA

ZE BORRACHA

A nossa reportagem, apesar das grandes realizações esportivas na cidade, foi assistir o já tradicional «racha» de todas as terças, quintas, sábados e domingo, no Estádio Pica-Pau (não é o amarelo). De lá voltei encantado com o que foi apresentado. Tanto pelo futebol, como pelos lances que aconteceram. Aliás, face a essa beleza que vimos, já estamos até pensando em organizar uma excursão para os próximos jogos. Já estão acertadas as carroças do Zé Dito e do Zé Ricardo.

Mas, voltando à famigerada peleja a que assisti, resalto a atuação do atleta Lauro Vieira que, mesmo jogando descalço, travou uma bola com Zé Juruna, mandando-o ao brejo. Foi preciso usar o guincho para tirá-lo de lá e, ainda por cima, arrancou todas as travas da chuteira. Achamos algumas enfiadas no vão do dedo do pé.

Mais interessante foi o azarado do Juca Cego. Tentando cabecear uma bola, errou e acertou o barranco, torcendo o pescoço. Prova disso é que sua dentadura foi parar na nuca. E aconteceu só isso porque era o seu dia de sorte.

Tito, coitado, estava jogando sem óculos. Enfiou o pé em um pequeno buraco de tatú, localizado no centro do campo. Com isso torceu o pé e, o mais incrível foi que ele mesmo não percebeu, tanta era a sua euforia em jogar. Mas eu, que estava mais calmo, notei, pois ele vinha andando em minha direção, mas, quanto mais andava mais se afastava do local em que eu estava. Conclusão de tudo, estava com o calcanhar virado pra frente. Com a descoberta a equipe médica entrou em ação. Pegaram o rapaz e fizeram-no enfiar o pé no buraco novamente, isso em plena corrida. Tudo bem. O rapaz ficou bom do pé, apesar de ficar meio traumatizado com essa história toda.

Podia falar mais desse jogo, mas fica só nisso, porque se não a minha excursão vai ser um fracasso.

ATLANTICO TEM NOVOS ONIBUS

Com o objetivo de dinamizar o transporte rodoviário entre a capital e o litoral norte, a diretoria do Expresso Rodoviário Atlântico acaba de adquirir mais 20 ônibus Scânia, para suprir as necessidades de transporte, sempre crescentes na região.

Essa injeção de mais veículos irá, sem dúvida, melhorar as condições de transporte na região, inclusive para os paraibunenses, pois a empresa fará um rescalonamento dos ônibus que faziam o percurso São Paulo-Litoral.

LANCHONETE XUXU

SABADO: 25 DE ABRIL DE 1981

APRESENTA AO VIVO



carlos giannini

Carlos Giannini estará apresentando uma noite de MPB, interpretando obras de Chico, Vinicius, Jobim, etc.

A direção da Lanchonete já está fazendo reserva de mesas.

Patrocínio Auto Peças Chaparral

mauro's

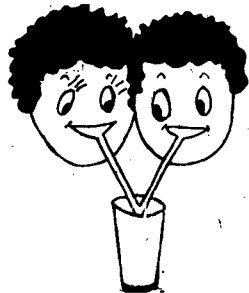

PARAIBUNA — S. PAULO

Lanchonete

Escritório Paraibuna

DESPACHANTE — RENATO CELESTE E IRMÃOS
LICENCIAMENTO DE VEÍCULOS
CARTEIRA NACIONAL DE HABILITAÇÃO
(Renovação, Transferência, 2.ª Via)
SERVIÇOS DE ESCRITÓRIOS EM GERAL
Rua Major Ubatubano, 130 — Tel: 62-0116

Filial

ESPECIALIZADO EM INCRA
(cadastramento, atualização e recursos).
IMPOSTO DE RENDA FUNRURAL
VENDAS DE IMÓVEIS (Chácaras, Sítios e Fazendas)
FAZEMOS SERVIÇOS EM S. JOSE E S. PAULO
Pr. Marcelino A. Moura, s/n.º (ao lado da rodoviária)
PARAIBUNA — S. PAULO

RETRATO

DE UM POVO

DE UM LUGAR

ATO II



Mostra fotográfica que será realizada em junho, mostrando a história de nossa cidade e nossa gente.
Se você tem uma fotografia, data de antes de 1965, que diga respeito a nossa cidade, entre em contato com este jornal, para que ela faça parte desse acontecimento.

Mercearia Central

de Augustinho Martins Neto.
CEREAIS, DOCES E LATARIAS, FRUTAS,
VERDURAS E LEGUMES FRESCOS
Rua Cel. Camargo, n.º 139 (0123) 62-0166
PARAIBUNA — SP.

Bar do Moacir

PETISCOS, PEIXE FRITO, SALGADINHOS
ACEITAMOS ENCOMENDAS DE PIZZAS

— o ponto de encontro dos amigos —
Rua Cel. Martins, 214 — Paraibuna — SP
Tel: Recados — 62-0318

Folha da Serra