

Fogão do João Rural



Novas receitas
de porco

REVISTA NASCENTES

PARAIBUNA, ABRIL/2002 Nº 19

Os caminhos da Via Sacra

Programa ValeMar
na TV Band Vale

Festa tradicional
para São Benedito

DEPÓSITO VALE VERDE

Tudo para sua construção
desde o básico até o acabamento

ENTREGAMOS EM TODA REGIÃO

Temos **MADEIRAS** e **TELHAS**
Confira!

FÁBRICA DE BLOCOS IRMÃOS FORTUNATOS

Artefatos de cimento em geral

- Mourões para cerca e alambrado
- Blocos 10, 15, 20
- Manilha 20, 30, 40, 60
- Anéis para poço
- Canaleta para bloco
- Esteio de cimento para rancho

**O MELHOR
BLOCO DA REGIÃO**

Av. São José, 166 - Centro - Paraibuna - SP

Telefax: (12) **3974-0190**

Drogaria Nossa Senhora do Rosário



"Tratando sua saúde
do berçário ao centenário"

WALTER Farmacêutico

**Atendemos
em domicílio**

PARAIBUNA, ABRIL DE 2002

NASCENTES

ERICSSON
GATES
BRAHMA
NOVOTEL
KAISER
AMPLIMATIC
BIDIM
CEMAN HENKEL
CENTER VALE SHOPPING
CLINICA SÃO JOSÉ
COGNES BRASIL
EATON
HENKEL
JOHNSON
AVIBRÁS
PHILIPS

CEBRACÉ
VIAÇÃO SÃO BENTO
TRANSMIL
VIAÇÃO CAPITAL DO VALE
VIAÇÃO REAL
BREDÁ TURISMO
SOLETRON
COOPER
HITACHI
PANASONIC
PROLIM
TRANSVIP
UNIVAP
POLICLIN
VIAÇÃO JACAREÍ
MONSANTO

SABESP
BEBIDAS CAMPEÃO
FUNDHAS
EMBRAER
KODAK
ORION
ENGESEG
LASTRO SEGURANÇA
SEGVAP
MANSERU
PREFEITURA SJCAMPOS
WAL-MART
BUNDY
VOLKS

2

Rua do Rosário, 124 Tel.: (12) 3974-0893

Mais uma criação

Depois de alguns anos fora do ar, estamos voltando a exibir um novo programa em parceria com a TV Band Vale. O Programa ValeMar será exibido todos os domingos das 8h às 9h (Veja na pág. 4 e 5).

Este novo lançamento, é sem dúvida alguma, o coroamento de um projeto sediado em nossa Paraibuna, incluindo a Revista Nascentes, o Guia ValeMar e o Site www.guiavalemar.com.br.

Com este programa, produzido pelo mesmo grupo, com a adesão do violleiro Julio Neme, Paraibuna irá ganhar mais destaque na região. Isto faz parte de nossa filosofia de trabalho, procurando sempre destacar a cultura, o turismo e os sabores de toda a região do Vale do Paraíba tendo Paraibuna como centro de tudo.

Esperamos que mais este projeto seja adotado pelos nossos empresários, uma vez que qualquer produto de comunicação sempre irá precisar do apoio comercial para sua afirmação.

João Rural

4-TELEVISÃO

Estréia no dia 7 de abril o Programa ValeMar, produzido pela mesma equipe da Revista Nascentes.

6-VARANDA

A Banda faz curso gratuito, turismo ganha agências na cidade, são algumas das notícias da Varanda.

8-RELIGIÃO

A Via Sacra ao vivo é a grande atração da Semana Santa. Mas outras atividades religiosas e folclóricas também tem destaque.

10-RELIGIÃO

O Coro Paroquial é apenas um dos grupos musicais que enriquecem as rezas e missas da Igreja Matriz

11-FOLCLORE

A malhação de Judas ainda sobrevive na cultura paraibunense.

12-REPRESA

O nível das águas da represa subiu um pouco, mas não conseguiu ultrapassar a cota do ano passado.

14-FESTA

São Benedito reúne os devotos na segunda-feira de Páscoa.

18-FOGÃO DO JOÃO RURAL

Antigamente o porco mandava na economia da cidade, proporcionando muita renda para os produtores. Sua carne não é o bicho papão que muita gente imagina. A mentira sobre a feijoada. As novas receitas de carne de porco para você saborear.

26-CULTURA

Nomes típicos das ruas de Paraibuna ganham espaço nas placas indicativas.

28-TELEVISÃO

Empresários de Paraibuna aderem ao novo programa ValeMar, que vai ser exibido pela TV Band Vale.

30-LOS PANTANEROS

Uma história que reflete o valor de uma verdadeira amizade.

NASCENTES

Tiragem: de 3 mil exemplares, com circulação em Paraibuna e na Rodovia dos Tamoios.

DIRETOR
João Rural
COMERCIAL
José Vicente
EDITOR
Maria D'arc
DIAGRAMAÇÃO E ARTE
Rogério Faria

Correspondência
Caixa Postal 51 - CEP 12.260-000 -
Paraibuna-SP
Comercial (12) 9701-9602
Jornalismo (12) 9763-2815
Recados e Fax (12) 3974-0018

Publicado e Impresso
JAC Editora Ltda
Rua São Paulo, 275
São José dos Campos -SP

COMPRE NOSSOS LIVROS

"Sabores do Tempo dos
Tropeiros"

"Quitandas do Tempo do
Fazendão"

Em Paraibuna, na Banca da
Leda. Na Tamoios, nos
restaurantes Fazenda da
Comadre e Fazendão
Ou envie R\$7,00 para cada
livro.

Caixa Postal, 51
12.260-000-Paraibuna-SP

SALVE SEU
VÍDEO
HISTÓRICO
Passe tudo para
um CD.
Qualidade e
segurança para
sempre
Informações
Telefone:
(12) 3974-0018

ValeMar na TV Band Vale todos os domingos

O Programa ValeMar entra no ar no próximo dia 7 de abril, das 8h às 9h, na TV Band Vale. O programa, idealizado pela equipe do Guia ValeMar e Revista Nascentes, promete ser a maior novidade do ano em termos de mídia televisiva na região do Vale do Paraíba.

O programa terá como apresentador o violeiro Julio Neme, que receberá convidados e apresentará as reportagens cujos temas serão sobre cavalos, turismo rural, eventos rurais, pesca, Litoral, cultura regional e sabores da região. Os saborosos pratos serão apresentados por João Rural que também dirigirá e gravará o programa. A cada



domingo João Rural apresentará uma reportagem com um prato interessante feito por convidados e mostrará dicas de pratos rápidos, como bolinhos, broas, bolos e biscoitos. A preocupação maior do programa será mostrar pratos típicos da região, pesquisados por João Rural há mais de 20 anos.

Na edição final estarão ainda José Vicente e Rogério Faria. Toda a gravação do programa será feita usando modernos recursos de gravação e edição digital.

O programa já está

com o apoio do Centro Hípico Lagoinha, de Jacareí, o Arroz e Feijão Fantástico, de Jacareí, o Leite Cooper de São José dos Campos, a Pupilo Leilões, de São José dos Campos e a Camponesa Alimentos, de Queluz. Outras empresas estão em negociações para participação em breve.

Paraibuna terá um quadro especial semanal divulgando as atrações do município. Este quadro já conta com o apoio de várias empresas do município. Além disso, o primeiro programa estará exibindo uma reportagem especial sobre o desenvolvimento turístico do município.

Será, sem dúvida, um grande sucesso na região do Vale do Paraíba e Litoral Norte, mas a população de Paraibuna ainda não poderá assistir às reportagens, pois a cidade não possui retransmissor da TV Band Vale. Mas você pode avisar os amigos e parentes que moram em outras cidades do Vale do Paraíba. Pratos típicos terão destaque especial toda a semana.

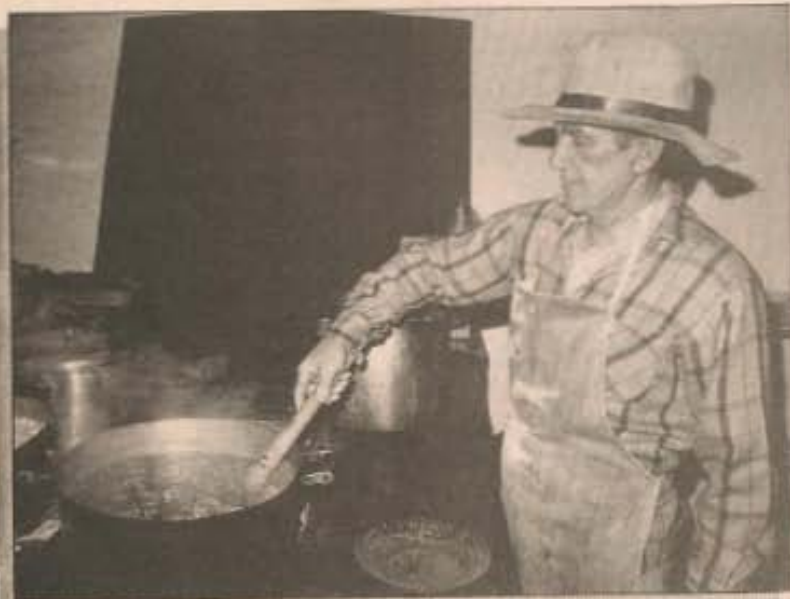



CAVALOS

O lado esportivo do mundo dos cavalos, com reportagens de hipismo e outras modalidades. As dicas para conhecer e cuidar de seu cavalo de lazer.

PESCA

Roteiro de pescueiros, com dicas de peixes, iscas e apetrechos. Pescarias em rios, represas da região do Vale e no mar do Litoral Norte.



LAZER

Roteiros para seu final de semana, com dicas de pousadas, hotéis e hotéis fazenda. As atrações rurais das pequenas cidades do Vale e trilhas pelas Serras do Mar e Mantiqueira.

MAR

As belezas do Litoral Norte com destaque para os roteiros alternativos de turismo. Destaques da região com suas atrações culturais, folclóricas e históricas.



VIOLA

Um passeio pelo que há de melhor na cultura musical do Vale do Paraíba e Litoral Norte. Apresentações de violeiros, duplas e grupos convidados por Julio Neme.

FOGÃO DO JOÃO RURAL

Receitas típicas preparadas por João Rural, em sua cozinha e também com cozinheiras do Vale mostrando pratos típicos e curiosos.



VARANDA

BANDA

A promoção da Fundação Cultural e Musical Osmar Moraes, sorteou a bicicleta no dia 3 de março. O ganhador foi Guilherme Sebastião Carlos G. Monteiro, da Rua Major Ubatubano. A Fundação está também oferecendo aulas de música gratuitamente, todos os sábados a partir das 14h no Salão Paroquial. O ensaio é para música e também Coral Polifônico, que está sendo coordenado pelo maestro Vanderlei, de Caraguatatuba.

PONTES

A Ponte da Vila de Fátima ficou pronta realmente em meados de fevereiro. Mas a ponte do Rosário foi inaugurada somente em março pela Prefeitura. Os moradores da Rua Mons. Dutra pagaram os pecados por mais de um ano. Está pronto o novo asfalto da rua, numa obra feita em apenas 15 dias, pela Prefeitura Municipal. Segundo o prefeito, uma obra importante contra as



enchentes é a abertura das manilhas da Rua do Ginásio, que não comporta o volume de água.

EXPOSIÇÃO

Paraibuna foi uma das cidades escolhidas para a realização da Exposição histórica da CESP. A mostra que conta com fotos e painéis iconográficos, acontecerá no salão de exposições da Fundação Cultural "Benedicto Siqueira e Silva", em abril.

PÃO

O Restaurante Fazendão está lançando a marca Pães do Fazendão, com o propósito de afirmar seus novos produtos. Nesta linha o primeiro tipo de sucesso é o Pão Italiano, que está sendo feito conforme receita original da Itália. Seus proprietários pretendem

lançar novos produtos em breve.

TURISMO

Gustavo e Cristiane, incrementando os negócios em Paraibuna. Trabalhando juntos a Solene Imóveis, com bons negócios no ramo imobiliário e CL Tour, promovendo excursões e recepcionando turistas locais.

TURISMO II

Claudio Però também em funcionamento com a empresa Parahybuna-Centro de Apoio ao Turismo, trabalhando no receptivo local, com guias e reservas de hotéis.

TURISMO III

Quem anda em ritmo acelerado é o empresário Elias, da Marina Ero-Náutica. Já concluiu as obras de alguns chalés, garagem para barco, bar e área de estacionamento de seu empreendimento. Promete que após o inverno estará atendendo plenamente aos interessados em curtir a represa.

TURISMO IV

Eduardo Pinto Neves também agilizando as obras na bi-centenária Fazenda Boa Esperança. Construiu uma cozinha, espaço para restaurante e está terminando a construção de 10 apartamentos. O objetivo é atender escolas e turistas interessados em conhecer a história do café em Paraibuna.

PARAIBUNA, ABRIL DE 2002

**EM JUNHO EDICAO
ESPECIAL DE
ANIVERSARIO DE
PARAIBUNA
RESERVE SEU
ESPACO**

SABOR & ARTE
RESTAURANTE SELF-SERVICE

Almoço self-service com sobremesa

Caldinhos, massas e fondue
à noite nos sábados e feriados

Café colonial, chocolate colonial
Vinhos e petiscos

Grande variedade em comidas

Espaço cultural
para os artistas da região

Tel.: (12) 3974 3496
Praça da Matriz, 17

**Bomba
dos Amigos
do Agenor
e da Fia**
"Qualidade
e Honestidade"

Rua Cel. Martins, 217

Tel.: (12) 3974-0064

Pesqueiro **Mandizeiro**

SISTEMA PAGUE-PESQUE

Lanch.- Play-Ground - Camping

Estacionamento fechado
Pesca livre no Rio Paraíba
Churrasqueiras - Piscinas

R\$ 3,00 pessoa/dia

Criança até 7 anos não paga

Tamolos - km 38,5
Estr. Cesp -135 - B. Rio Claro
Tel.: (12) 3974-0466

NASCENTES



DEPÓSITO MARTELO

AJUDANDO VOCÊ A CONSTRUIR SEU FUTURO

O MAIS COMPLETO PARA CONSTRUÇÃO

ANIVERSÁRIO DO MARTELO

30 dias de promoção prá você

5%* OU TUDO EM
DESCONTO **12****



SEM ENTRADA

3974 0523 / 3974 0633

*Desconto concedido somente para pagamento à vista
**T.A.C. de R\$ 10,00 - Taxa de Juros de 3,9%
Sujeito à aprovação de crédito pelo B. Caixa



Shell GAS



Vale Construir

PARAIBUNA, ABRIL DE 2002

MASCARENAS

Via Sacra é atração maior da Semana Santa

A Via Sacra será novamente a maior atração da Semana Santa em Paraibuna. Os integrantes do grupo de teatro da Paróquia fizeram sete ensaios para que a encenação religiosa saia de acordo.

Segundo Tonhão, que comanda o grupo, este ano foram escolhidos menos pessoas para participarem da encenação. Serão 56 pessoas interpretando vários personagens, desde o principal, Cristo, até figurantes que entram



como o povo. Uma novidade este ano será a inclusão de novos figurinos para alguns personagens. Fazem parte ainda da comissão organizadora, Celinha, Terezinha, Lécio, Hélio, D. Cida, Aníbal, Zé Carlos e Neuza.

Os personagens principais serão interpretados praticamente

pelos mesmos pessoas do ano passado, com algumas pequenas novidades. São eles: Jesus -Geraldo, Maria Mãe-Ana Célia, Maria de Cleófas - Kelli, Verônica-Jaqueline, Pilatos -Marco Aurélio, Maria Madalena-Karina e os dois ladrões-Wilson e Edvaldo.

Segundo os participantes, a cada ano que passa os atores estão



PARAIBUNA, ABRIL DE 2002

NASCENTES

8

PARABOX
Antenas
Parabólicas
e TV por Assinatura

Confira
Promoções Mensais

Tel.: 3974-0925 / 9763-2121
Largo do Mercado, 145

DOCE CASEIRO

Amélia

Doce-de-Leite
Goiabada
Pé-de-moleque

Atacado e Varejo

TEL.: (12) 9763-9354
Estr. Municipal do Lajeado, s/n
Paraibuna-SP

APIÁRIO FLORADA DA SERRA

José Nogueira

Mel e própolis de Paraibuna analisados pela UNITAU
- Universidade de Taubaté -

Rua Dr. João Batista Brasiliano, 121 - Centro
Fone: (12) 3974-0653- 9764-2924 Paraibuna-SP



Atores e pessoas da igreja dedicam vários ensaios para que o espetáculo siga o roteiro.

sobe para a Igreja Matriz. Neste local, acontece a encenação final, com a cena da morte de Cristo.

O grupo representa ainda a cena da Ressurreição, que acontece no sábado a noite, durante a Missa da Aleluia na Igreja Matriz.

orações acompanhando, rezadas por um padre ou diácono.

A encenação vai seguir o

mesmo roteiro dos anos anteriores, uma vez que a Ponte do Rosário já está pronta. Sai da Gruta, ao meio-dia, passa pela Rua do Ginásio, entra na Rua do Rosário, passa pelo

Instituto Santo Antonio e

mesmo roteiro dos anos anteriores, uma vez que a Ponte do Rosário já está pronta. Sai da Gruta, ao meio-dia, passa pela Rua do Ginásio, entra na Rua do Rosário, passa pelo Instituto Santo Antonio e

A encenação da Via Sacra, em Paraibuna, começou com um grupo de jogadores de futsal em 1980, quando dois seminaristas foram participar do time. A idéia cresceu na cabeça de todos os integrantes, que eram ligados a Igreja e na Semana Santa de 1980, aconteceu a primeira encenação, partindo do morro do Cruzeiro e terminando na Igreja Matriz.

CONSULTÓRIO TERAPIAS ESPECIALIZADAS

FISIOTERAPEUTA

Dra. Daniela Alves Soares

CREFITO 3 17.659 F

Nadiely Silva Barros

CREFITO 3129826

Fabiana Gonzales Russano

CREFITO 29579



FONOAUDIÓLOGA

Fga. Leifcia B. R. Del Cali

CRFa 81 19

PSICÓLOGA

Cláudia B. Rodrigues Abranches CRP 06/43082-9

Jacqueline de A. C. Rodrigues CRP 06/39150-1

Grupos encantam na igreja

Quem comparece nas missas e rezas da Igreja Matriz, sempre encontra um grupo cantando as músicas sacras e as músicas jovens nos ritos religiosos.

Antigamente tínhamos somente o chamado "Coro Paroquial" cujo nome oficial é Coral Santa Cecília. Mas nos



últimos anos isso mudou, aparecendo diversos grupos, voltados principalmente para a catequização dos jovens.

São eles: Fruto do Espírito Santo, Samic, Santa Terezinha, Nova Vida, Cantores de Deus, Aliança com Deus e Nova Aliança. Os grupos tem em média cinco pessoas e cantam desde os cantos essencialmente religiosos até as músicas sertanejas, como o Santa Ana.

O canto da Verônica

Um dos cantos sempre esperados durante a Semana Santa é o da Verônica, durante a Procissão do Senhor Morto, na sexta-feira a noite. É um dos únicos cantos da Igreja Católica que ainda é em Latim, ao contrário de todos os outros cantos que já foram vertidos para o português.

Como em várias cidades, Paraibuna também preserva esta tradição. Nos últimos anos várias pessoas participaram da procissão cantando a música. Este ano apenas duas cantoras estarão vestidas de preto, com véu e exibindo o sudário com o rosto de Jesus. São elas a Solange (Ticá) e a D. Marina Oliveira.

Joaquim de Carne CAMARGO
Casa
Carnes Frescas
Leitão Lingüiça
Frango recheado pronto para assar
Pça. Rodoviária, 63
Tel.: 3974-0478

COMPRE SUA CASA, TERRENO APTO, CARRO OU MOTO

A partir de **RS 100,00** mensais

com avaliação
e consulta SPC ou Serasa
e comprovação de renda

Ligue agora
Tel.: (12) **3018-2569**
(12) **9703-3611**

C.E.C. CIA

Rua Vilaça, 195 sala 17
Centro - SJCampos - SP

Financiamento habitacional

Parcelas mensais a partir de R\$ 100,00. As mensalidades são corrigidas anualmente pela variação do IGP-M. Seguro de garantia emitido por S.A. América Capitalização S.A. - Buzer Fiel é marca registrada do S.A. S.A. S.A. referente a crédito de R\$ 5.000,00. Processo 0155/SP/24n - 10.00517/00-14 / 30n - 10.005195/00-48 / 30n - 10.005197/00-73 CNPJ nº 33.040.524/0001-79

PARAIBUNA, ABRIL DE 2002

NASCENTES

VIDRAÇARIA MOLINA

LI
MO NA

Molduras
Espelhos
Colocação
Recolocação
de Vidros
em geral

Tel: (12) **3974-0741**
R. Dr. Oscar Thompson, 87

VIDEO LASER
LOCADORA

LOCAÇÃO DE FITAS

"VOCÊ CONHECE, VOCÊ CONFIA"

Galeria Santo Antônio - Praça da Matriz, 40 - Lj12
Tel: (12) **3974-1111** Paraibuna-SP



Judas diverte crianças

Novamente no Domingo de Páscoa a criançada poderá se divertir com a malhação de Judas. A tradição começou há 18 anos, com uma brincadeira na residência de Santa Branca. Em 86, a brincadeira ampliou e o Judas foi para a rua em frente da Caixa D'Água, com o apoio do Zé Nunes e Zé Borracha. No ano seguinte foi para as ruas da cidade, com o apoio do Pedro Fogo, que emprestou o guincho, para o desfile do

TRADIÇÃO

Crianças se divertem pegando as balas jogadas pelos organizadores

boneco.

A tradição que continua, sairá às ruas a partir das 9h, desfilando pela cidade e terminando com a destruição do boneco. Durante o trajeto os organizadores jogam centenas de quilos de balas para a criançada que saem correndo atrás ou esperam nas ruas. As balas são doadas pelos comerciantes e amigos dos organizadores, que apolam a brincadeira.

Santa Branca promete mais animação este ano e está solicitando aos amigos que doem balas para a diversão. Os interessados podem deixar na casa do Santa Branca ou com Zé Borracha.



C.45.035

Parahybuna
Imóveis

R. Dr. João Fonseca, nº 17, Centro
Paraibuna-SP
parahybunaimov@ig.com.br

Plantão aos Sábados
até às 18 horas

TEL/FAX: (12) 3974-0364 - (12) 3974-0854

FAZENDINHA - 31 HECTARES
loda formada, capineira, nascentes, cachoeira, estábulo, baias, casas de colono, próx. Rod. Tamoiós, excelente localização. R\$ 350.000,00

SÍTIO - 9,0 ALQUEIRES
casa sede, curral, nascentes, pastagem formada, energia elétrica, boa localização, próx. SJCampos. R\$ 125.000,00

SÍTIO 5,5 - HECTARES
casa sede com piscina, quiosque, casa caseiro, nascentes, excelente topografia, vista panorâmica, margem Rod. Tamoiós. R\$ 200.000,00

REPRESA PARAIBUNA - 5,0 HECTARES
casa c/ 03 suítes c/ sacada p/ represa, piscina, campo de futebol, casa caseiro, pomar, luz, bela vista represa. R\$ 200.000,00

SÍTIO 5,5 - HECTARES
casa sede com piscina, quiosque, casa caseiro, nascentes, excelente topografia, vista panorâmica, margem Rod. Tamoiós. R\$ 200.000,00

SÍTIO 30.000 M2
lago, riacho, várzea, pastagem formada, energia elétrica, bom local, mata atlântica. R\$ 50.000,00 - 30% entrada e o restante parcelado até 50 vezes.

CASA CENTRO - 03 DORM. (1 SUÍTE)
sala, copa, cozinha, dep. empregada, garagem e quintal. R\$ 90.000,00

FAZENDA - 34 ALQUEIRES
casa sede antiga, piscina, alambique, 02 casas colono, lago, nascentes, pastagem formada, próx. asfalto. R\$ 200.000,00

SÍTIO - 12,5 HECTARES
boa topografia, pastagem formada, córrego, cachoeira, nascentes, bom local. R\$ 70.000,00.

CHÁCARA - 10.000 M2
bosque, pomar, energia elétrica, boa topografia, casa c/ 4 dorm. R\$ 45.000,00

SÍTIO - 11 HECTARES
casa sede c/ 04 dorm., energia elétrica, lagos, riacho, mata atlântica. R\$ 65.000,00

SÍTIO - 15 HECTARES
passagem form., nasc., riacho, várzea. R\$ 42.000,00

CHÁCARA - 5.000 M2
casa, luz, água, boa topografia, pomar. R\$ 25.000,00

LOCAÇÃO
Chácara 5.000 m2 - casa c/ 03 dorm. (01 suíte), sala L, sala TV, lavanderia, pisc., pomar. R\$ 800,00.

Casa Vila Camargo - c/ 2 dorm., sala cozinha, banheiro, quintal. R\$ 250,00.

Apartamentos - 1 dorm., sala, coz., banheiro, área de serv. e garagem. R\$ 250,00.

Apartamento - 2 dorm., sala, cozinha, banheiro, área de serv. e garagem. R\$ 350,00.

Temos outras opções de imóveis rurais e urbanos

PARAIBUNA, ABRIL DE 2002

NASCENTES

11

Represa não recupera nível d'água

Com as torrenciais chuvas que caíram no último verão, todos esperavam que o nível de água da represa recuperasse as perdas dos últimos anos. Mas na realidade isso não ocorreu.

A represa ganhou apenas mais alguns metros em relação ao ano passado. A última medição fornecida pela CESP indica que as águas chegaram na cota 702,84 m. Este número é menor do que a do final do verão do ano passado, quando as águas estavam na cota 705,20.

O nível vem baixando ano a ano, não

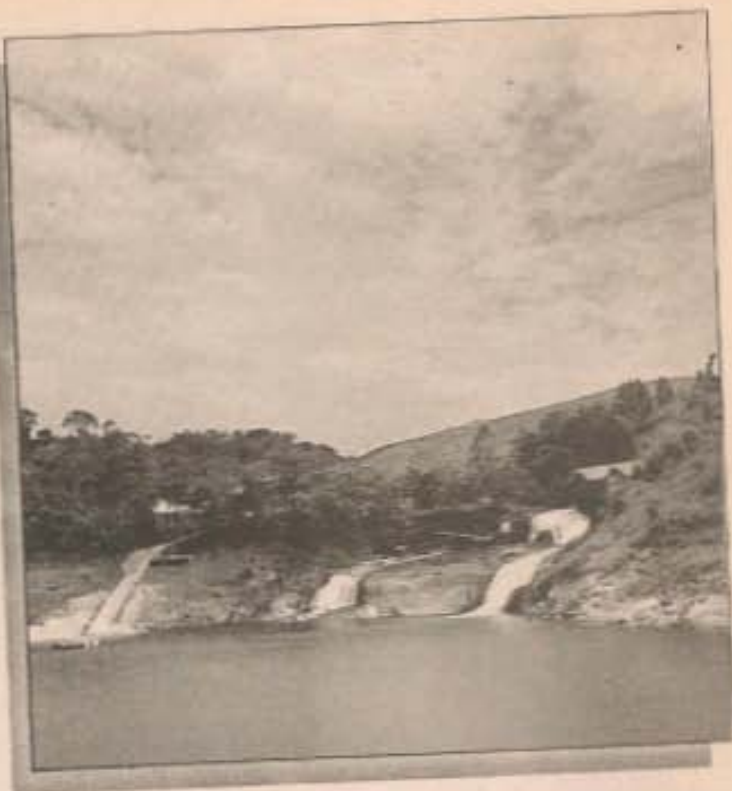

conseguindo recuperar totalmente, para chegar ao nível de 1998, quando estava em 711,35 que, segundo os técnicos, pode ser considerado ideal. O menor índice da represa até hoje, aconteceu em dezembro de 2001, quando ficou na cota 698,41 m. A Cesp considera também que a recuperação, neste último ano, está sendo mais rápida do que nos anos anteriores.

O nível máximo da represa de Paraibuna é a cota 714 m, quando as águas transbordam pela tulipa da Represa do Paraitinga. A última vez que as águas atingiram esta cota foi em 1996.

Essa queda do nível da represa vem causando apreensão em empresários do turismo local, pois seus empreendimentos foram construídos em função do nível d'água. Com a baixa fica prejudicado o acesso de barcos na água, pois tudo foi construído em função da cota 714 e, como a água está na cota 702, os acessos estão construídos 12 metros acima, conforme permite a CESP.

ANO	COTA
1996.....	714,46 metros
1998.....	711,35 metros
1999.....	709,25 metros
2000.....	707,45 metros
2001.....	705,20 metros
2002.....	702,86 metros

Lanchonete, Restaurante, Pizzaria

SANTO ANTÔNIO

Almoço Self-Service

Pizzas Diversas

Lanches em geral

Marmitex

**Servindo
Qualidade**

Pça. Canuto do Val, 230
Tel.: (12) 3974-0289
Paraibuna-SP

Aberta diariamente das 8h00 às 22h00
Perfumaria e Medicamentos em Geral

**DROGARIA
D. SÃO LUIZ**

Atendemos convênios com as principais empresas da região

Pça. Manoel Antônio de Carvalho, 88 - Centro
Tel: (12) 3974-0262

Encomenda de manipulados
cia@fontefarma.com.br

Celeste Imóveis

CRECI 25.500

Sítio 20,0 alqueires, casa sede + cozinha grande com fogão a lenha e churrasqueira, casa colono, 3 lagos, telefone, água, luz, curral, cocheira e mangueiro, extenso pomar, horta, galinheiro, braquiária. Escritura ok.

Sítio 5,00 alqueires, casa, luz, pomar, água, nascente e lago, braquiária, a 2 km do asfalto. Escritura ok.

Chácara 20.000,00 m², bela casa sede avarandada, churrasqueira, salão de festas, casa caseiro, chiqueiro, galinheiro, horta, extenso pomar, pequena mata e pastagem, luz elektro, água de nascente, ribeirão com linda cachoeira, bom acesso, a 4 km do asfalto.

Chácara de 3.600,00 m², linda casa de 3 quartos (piso jatobá, sintekada, fogão a lenha, mobiliada, nascente, galinheiro, horta, pomar, luz. 15 km da cidade, ótimo acesso.

Chácara 3.500,00 m², casa 3 quartos + barracão 10X6, luz, água, pomar, horta, a 1 km. da Tamoios. R\$ 28.000,00.

Linda Casa de Campo, galpão para festas, pomar, gramados, jardins, iluminação, ribeirão, bosque, pastagem, eucalipto, mata natural, linda vista, luz Elektro, em área de 11,00 alqueires, excelente acesso - 6 km da Tamoios. Bairro do Espírito Santo, com escola, posto de saúde e telefone comunitário.

Casa no centro, calçada, A/T 150,00m², 2 quartos, demais dependências, quintal e pequeno pomar. Escritura ok.

Casa no centro, 4 quartos, demais dependência e quintal. Escritura ok. (FGTS/BNH).

Casa centro, com ponto comercial de aluguel. Escritura ok.

Condomínio fechado "Renato Bertoni", dentro da cidade: 2 lotes de 600 m² cada, com tudo pronto (calçamento, água, luz, cabo telefônico, iluminação pública), casas de alto padrão, local privilegiado, fundos para o Rio Paraibuna e Represa de Santa Branca. Condomínio só R\$ 56,40. Escritura ok (FGTS/BNH).

REPRESA DE PARAIBUNA

Sítio com 20,00 alqueires, sem benfeitorias, linda vista, parte mata parte pastagem natural, a 4 km da Rodovia dos Tamoios. Escritura ok. R\$ 160.000,00.

Chácara com 1.600,00 m², casa pronta + casa de tijolo à vista terminando, barracões, luz, água, pomar, pesqueiro flutuante coberto, a 700m da Tamoios. R\$ 40.000,00

REPRESA DE SANTA BRANCA

Lindo Sítio com 10 alqueires, bela sede, 3 casas de colono, piscina, capela, gramados, curral, mangueiro, luz, água encanada, telefone, margem do Rio Paraibuna e Represa de Santa Branca, a 4 km do asfalto. Escritura ok, aceita lote no Colinas ou Aquários em SJ Campos.

Chácara de 2.550 m², a 150 m da Tamoios e da represa de Santa Branca, plano, luz. Escritura ok. R\$ 15.000,00.

CARAGUATATUBA

Apartamento no Indaiá, 2 quartos, 1º andar, 1 vaga garagem, novo, mobiliado. Escritura ok.

Casa com 2 quartos, copa, cozinha com gabinete, pia, azulejo até o teto, nova, rua calçada até a metade. Jardim das Gaivotas.

Lote de 370 m², na Rua Sebastião Nepomuceno, a 50m da Praça Candido Mota (Praça da Igreja da Matriz), plano, não precisa aterro, casa velha, escritura registrada. R\$ 80.000,00. - Centro.

SÃO JOSÉ DOS CAMPOS - Vila Jaci/Adiana

Apartamento 9º andar, 3 quartos, banheiros reformados, bom estado, documentação ok, próximo ao parque Santos Dumont.

JAMBEIRO

Sítio 5,0 alqueires, pastagem, luz, riacho e cachoeira, bom acesso. Escritura ok.

Chácara com 5.100 m², casa, luz, água, terraplenagem pronta para casa e campinho de futebol, linda vista, ótimo acesso, a 4 km da Tamoios.

Chácara com 5.800,00 m², terraplenagem para casa, luz, água, linda vista, a 2 km da Tamoios, facilito.

Temos dezenas de ofertas de chácaras, sítios, fazendas e imóveis urbanos.

Pça. da Matriz, 31 - Centro Tel. (12) 3974 0178 / Fax: 3974 0258
celeste10@uol.com.br

PARAIBUNA, ABRIL DE 2002

NASCENTES

São Benedito ainda é tradição

Paraibuna é uma das cidades que também continuou as comemorações em louvor a São Benedito, na segunda-feira após a Páscoa.

Aqui a festa começa no domingo após o meio-dia, com um cortejo levando o santo para a Capela de São Benedito, na Vila Modesto. A festa termina na segunda-feira a noite, com procissão, missa e shows musicais, no pátio da Cedrap.

Um aspecto folclórico incorporado no final da década de 70, foi a Feira do Artesanato, como nova opção para arrecadação.

Essa tradição continua até hoje, com os devotos doando seus objetos feitos a mão, para venda e leilão nas barracas da festa.

A programação da



Fotos da Festa de São Benedito em 1979

festa deste ano tem ainda no domingo à noite, apresentação da Companhia de Moçambique de Paraibuna e convidados, Dança de São Gonçalo e show de violeiros.

Na segunda-feira, acontece o fogado, feira de artesanato, dança de moçambique, brincadeiras folclóricas, procissão de São Benedito, com a presença da Banda Musical de Pindamonhangaba. À noite Missa Festiva e show com Pereira da Viola e violeiros.



Casa de Carnes
São Sebastião
Bovinos, Suínos
Frangos, Linguiças

Completa
linha de carnes
para churrasco

Tel.: (12) 3974-0312
Largo do Mercado, 75
Paraibuna-SP

QUASE-TUDO
NANTES/ANA MARIA

BRINQUEDOS
PRESENTES
ÓCULOS-DE-SOL
TOALHAS P/ BORDAR
PLÁSTICOS EM GERAL
REVISTAS EM PROMOÇÃO

SORVETES COPÃO DE R\$ 1,00

BREVE
CREDENCIADO TELESP CELULAR

Tel.: (12) 3974-3302

Lad. do Mercado 44

B
A
Z
A
R
do
Déia

Para as suas compras
a melhor idéia

Papelaria
Presentes
Eletro-Eletrônicos
Produtos para
Informática
e Celular

R. Cel. Camargo, 40

Tel: (12) 3974-0074

Era Chamado de Mouro

São Benedito nasceu na Sicília, Itália, em 1526. Seus pais eram descendentes de escravos vindos da Etiópia e foram libertos por seus senhores, tomando o sobrenome dos mesmos. Sua família era pobre e o Mouro, como era chamado, foi pastor de ovelhas e lavrador. Aos 18 anos decidiu consagrar-se ao Senhor, mas somente aos 21 anos foi chamado por um monge para viver entre os Irmãos Eremitas de São Francisco.

Professou os votos de pobreza, obediência e castidade. Andava descalço, dormia no chão sem cobertas e fazia muitos outros sacrifícios. Muitas pessoas o



procuravam pedindo conselhos, orações e alcançavam muitas curas. Depois de 17 anos, foi obrigado a se mudar para o Convento dos Capuchinhos, onde foi escalado como cozinheiro. Permaneceu neste humilde serviço até que foi eleito pelos seus irmãos de comunidade como Superior do Mosteiro. Era leigo, analfabeto, mas foi eleito por sua santidade,

RELIGIÃO

prudência e sabedoria. Foi considerado iluminado pelo Espírito Santo, profetizou muitas vezes com incrível acerto. Seu dia é comemorado em 31 de março.

Oração à São Benedito

São Benedito, filho de escravos, que encontrastes a verdadeira liberdade servindo a Deus e aos irmãos, independente de raça ou cor, livra-me de toda a escravidão, venha ela dos homens ou dos vícios e ajudai-me a desalojar de meu coração toda a segregação racial e reconhecer todos os homens por meus irmãos. São Benedito, amigo de Deus e dos homens, concedei-me a graça que vos peço de coração. Por Jesus Cristo Nosso Senhor. Amém.

N NAVES

indústria e comércio

PORTÕES AUTOMÁTICOS E MANUAIS



◀ Cancela Automática



◀ Circuito Fechado de TV



▶ Interfonia

▶ Vídeo-Porteiro

▶ Cerca Elétrica



Eurus 20

▶ Automatizador de Portões

Projetamos e fabricamos Portões automáticos e manuais e estruturas metálicas

Atendemos toda a região do Vale e Litoral

TeleFax: (12) 3974 3505

Av. Dr. Carlo Guimarães (Beira Rio), 250 - www.navesportoes.com.br

PARAIBUNA, ABRIL DE 2002

NASCENTES

15